



มหาวิทยาลัยเทคโนโลยีพระจอมเกล้าพระนครเหนือ (มจพ.)
King Mongkut's University of Technology North Bangkok (KMUTNB)

มหาวิทยาลัยแห่งการสร้างสรรค์ประดิษฐ์กรรมสู่นวัตกรรม

ระเบียบการรับสมัครนักศึกษาใหม่ โครงการรับตรง (สอบข้อเขียน)

ปีการศึกษา 2562

รับสมัครระหว่างวันที่ 15 ธันวาคม 2561

ถึงวันที่ 7 กุมภาพันธ์ 2562

รับผู้กำลังศึกษาหรือสำเร็จการศึกษาระดับชั้น

ม.3 ม.6 ปวช. และปวส.

☞ ม. 3

เข้าศึกษาต่อระดับประกาศนียบัตรวิชาชีพ (ปวช.) หลักสูตรเตรียมวิศวกรรมศาสตร์

☞ ม. 6

เข้าศึกษาต่อระดับปริญญาตรี 4 ปี/ปริญญาตรี 5 ปี

การสมัครเข้าศึกษาในโครงการรับตรง (สอบข้อเขียน) สำหรับผู้ใช้วุฒิการศึกษาระดับชั้นมัธยมศึกษาตอนปลาย (ม.6) ในการสมัครผู้มีสิทธิ์สมัครคือนักเรียนที่กำลังศึกษาหรือสำเร็จการศึกษาระดับชั้นมัธยมศึกษาตอนปลาย (ม.6) จากสถานศึกษาทุกแห่ง ยกเว้นนักเรียนที่มีที่ตั้งของสถานศึกษาอยู่ในเขตพื้นที่ภาคเหนือตอนบน (จังหวัดเชียงใหม่ แม่ฮ่องสอน ลำปาง ลำพูน น่าน พะเยา เชียงราย และแพร่) ภาคตะวันออกเฉียงเหนือตอนบน (จังหวัดหนองคาย เลย อุดรธานี หนองบัวลำภู บึงกาฬ นครพนม มุกดาหาร และสกลนคร) และ 3 จังหวัดชายแดนภาคใต้ (จังหวัดปัตตานี ยะลา และนราธิวาส)

☞ ปวช.

เข้าศึกษาต่อระดับปริญญาตรี 4 ปี/ปริญญาตรี 5 ปี

☞ ปวส.

เข้าศึกษาต่อระดับปริญญาตรีต่อเนื่อง 2 - 3 ปี/ปริญญาตรีเทียบโอน 2 - 3 ปี



ประกาศมหาวิทยาลัยเทคโนโลยีพระจอมเกล้าพระนครเหนือ
เรื่อง การรับสมัครบุคคลเข้าศึกษาต่อระดับประกาศนียบัตรวิชาชีพ และปริญญาตรี ปีการศึกษา 2562
โครงการรับตรง (สอบข้อเขียน)

มหาวิทยาลัยเทคโนโลยีพระจอมเกล้าพระนครเหนือ เปิดรับสมัครบุคคลที่สำเร็จการศึกษา หรือกำลังศึกษาอยู่ในภาคเรียนสุดท้ายระดับ ม.3 ม.6 ปวช. หรือ ปวส. เข้าศึกษาในโครงการรับตรง (สอบข้อเขียน) ประจำปีการศึกษา 2562 ดังนี้

1. ระดับมัธยมศึกษาตอนต้น (ม.3) เข้าศึกษาระดับประกาศนียบัตรวิชาชีพ (ปวช.) หลักสูตรเตรียมวิศวกรรมศาสตร์ ในโรงเรียนเตรียมวิศวกรรมศาสตร์ วิทยาลัยเทคโนโลยีอุตสาหกรรม

2. ระดับมัธยมศึกษาตอนปลาย (ม.6) เข้าศึกษาระดับปริญญาตรี 4 ปี/ ปริญญาตรี 5 ปี

การสมัครเข้าศึกษาในโครงการรับตรง (สอบข้อเขียน) สำหรับผู้ใช้วุฒิการศึกษาระดับชั้นมัธยมศึกษาตอนปลาย (ม.6) ในการสมัคร ผู้มีสิทธิ์สมัครคือนักเรียนที่กำลังศึกษาหรือสำเร็จการศึกษาระดับชั้นมัธยมศึกษาตอนปลาย (ม.6) จากสถานศึกษาทุกแห่ง ยกเว้นนักเรียนที่มีที่ตั้งของสถานศึกษาอยู่ในเขตพื้นที่ภาคเหนือตอนบน (จังหวัดเชียงใหม่ แม่ฮ่องสอน ลำปาง ลำพูน น่าน พะเยา เชียงราย และแพร่) ภาคตะวันออกเฉียงเหนือตอนบน (จังหวัดหนองคาย เลย อุดรธานี นครพนม บึงกาฬ นครพนม มุกดาหาร และสกลนคร) และ 3 จังหวัดชายแดนภาคใต้ (จังหวัดปัตตานี ยะลา และนราธิวาส)

3. ระดับประกาศนียบัตรวิชาชีพ (ปวช.) เข้าศึกษาระดับปริญญาตรี 4 ปี/ปริญญาตรี 5 ปี

4. ระดับประกาศนียบัตรวิชาชีพชั้นสูง (ปวส.) หรือเทียบเท่า เข้าศึกษาระดับปริญญาตรีต่อเนื่อง 2-3 ปี/ปริญญาตรีเทียบโอน 2-3 ปี

คณะ/วิทยาลัย	หลักสูตร			
	ปวช.	ปริญญาตรี 4 ปี/5 ปี		ปริญญาตรีต่อเนื่อง 2-3 ปี/ปริญญาตรีเทียบโอน 2-3 ปี
		วุฒิ ม.6	วุฒิ ปวช.	
• จัดการศึกษาที่ มจพ. กรุงเทพมหานคร				
1. คณะครุศาสตร์อุตสาหกรรม	-	✓	✓	✓
2. คณะวิทยาศาสตร์ประยุกต์	-	✓	✓	✓
3. คณะวิศวกรรมศาสตร์	-	✓	✓	✓
4. คณะสถาปัตยกรรมและการออกแบบ	-	✓	✓	-
5. วิทยาลัยเทคโนโลยีอุตสาหกรรม	✓	✓	✓	✓
6. คณะพัฒนารัฐกิจและอุตสาหกรรม	-	✓	✓	✓
• จัดการศึกษาที่ มจพ. ปราจีนบุรี				
1. คณะเทคโนโลยีและการจัดการอุตสาหกรรม	-	✓	✓	✓
2. คณะบริหารธุรกิจและอุตสาหกรรมบริการ	-	✓	✓	✓
3. คณะอุตสาหกรรมเกษตร	-	✓	-	-
• จัดการศึกษาที่ มจพ. ระยอง				
1. คณะวิศวกรรมศาสตร์และเทคโนโลยี	-	✓	✓	-
2. คณะวิทยาศาสตร์ พลังงานและสิ่งแวดล้อม	-	✓	✓	-
3. คณะบริหารธุรกิจ	-	✓	✓	-

สำหรับรายละเอียดต่างๆ ให้ถือปฏิบัติและเป็นไปตามระเบียบการรับสมัครนักศึกษาใหม่ โครงการรับตรง (สอบข้อเขียน) ระดับประกาศนียบัตรวิชาชีพ (ปวช.) - ปริญญาตรี ปีการศึกษา 2562 ที่แนบต่อท้ายประกาศนี้

ประกาศ ณ วันที่ 15 ธันวาคม พ.ศ. 2561

(ศาสตราจารย์ ดร.วิไล รังสาดทอง)

รองอธิการบดีฝ่ายวิชาการ

ปฏิบัติกรแทนอธิการบดี

คำนำ

มหาวิทยาลัยเทคโนโลยีพระจอมเกล้าพระนครเหนือ เป็นหน่วยงานในกำกับของรัฐ สังกัดกระทรวงศึกษาธิการ มีปรัชญาการจัดการศึกษาของมหาวิทยาลัยคือ “พัฒนาคน พัฒนาศาสตร์และเทคโนโลยี” และมีปณิธาน มุ่งมั่นที่จะพัฒนาทรัพยากรมนุษย์ ให้มีความเป็นเลิศทางวิชาการด้านวิทยาศาสตร์และเทคโนโลยีและวิชาการขั้นสูงที่เกี่ยวข้อง ให้มีความรู้คู่คุณธรรม เพื่อเป็นผู้พัฒนาและสร้างสรรค์เทคโนโลยีที่เหมาะสม อันก่อให้เกิดการพัฒนาเศรษฐกิจ สังคม และสิ่งแวดล้อมที่ยั่งยืน

ปัจจุบัน มหาวิทยาลัยเทคโนโลยีพระจอมเกล้าพระนครเหนือ เป็นมหาวิทยาลัยในกำกับแห่งเดียว ที่จัดการศึกษา ตั้งแต่ระดับประกาศนียบัตรวิชาชีพ (ปวช.) หลักสูตรเตรียมวิศวกรรมศาสตร์ จนถึงระดับปริญญาเอก และดำเนินการสอบคัดเลือกนักศึกษาเข้าศึกษาในระดับต่างๆ โดยกระบวนการของมหาวิทยาลัยเองมาตั้งแต่เริ่มเปิดมหาวิทยาลัย ปี พ.ศ. 2502 จนถึงปัจจุบัน

การเปิดรับสมัครสอบคัดเลือกเข้าศึกษาในมหาวิทยาลัยโครงการรับตรง ปีการศึกษา 2562 มหาวิทยาลัยเปิดโอกาสให้ผู้สมัครสามารถเลือกสมัครเข้าศึกษาในโครงการปกติ และโครงการสมทบพิเศษ โดยจะเลือกสมัครเพียงโครงการใดโครงการหนึ่งหรือทั้งหมดก็ได้ **ส่วนที่เหมือนกัน** คือมีมาตรฐานการศึกษา การวัดผลการศึกษาที่เหมือนกัน ใช้เวลาในการศึกษาตามที่กำหนดไว้ในหลักสูตร (ระดับปริญญาตรี 4 ปี/ปริญญาตรี 5 ปี เรียนในเวลาราชการ ระดับปริญญาตรีต่อเนื่อง หลักสูตร 2 ปี เรียนในเวลาราชการ ระดับปริญญาตรีต่อเนื่อง หลักสูตร 3 ปี เรียนนอกเวลาราชการ และระดับปริญญาตรีหลักสูตรเทียบโอน 2 - 3 ปี เรียนในเวลาราชการ/นอกเวลาราชการตามที่ คณะ/วิทยาลัยกำหนด) **ส่วนที่แตกต่างกัน** คือค่าใช้จ่ายต่อภาคการศึกษา คือ **โครงการปกติ** จะเสียเงินค่าบำรุงการศึกษา (ไม่รวมค่าธรรมเนียมต่างๆ) โดยประมาณ ภาคการศึกษาละ 19,000 - 29,000 บาท **โครงการสมทบพิเศษ** จะเสียเงินค่าบำรุงการศึกษา (ไม่รวมค่าธรรมเนียมต่างๆ) ภาคการศึกษาละ 29,000 บาท **หลักสูตรภาษาอังกฤษ** จะเสียเงินค่าบำรุงการศึกษา (ไม่รวมค่าธรรมเนียมต่างๆ) ภาคการศึกษาละ ประมาณ 60,000 บาท **หลักสูตรนานาชาติ** จะเสียเงินค่าบำรุงการศึกษา (ไม่รวมค่าธรรมเนียมต่างๆ) ภาคการศึกษาละ 80,000 บาท **หลักสูตรเสริมทักษะภาษาอังกฤษ** จะเสียเงินค่าบำรุงการศึกษา (ไม่รวมค่าธรรมเนียมต่างๆ) ภาคการศึกษาละ 25,000 บาท **หลักสูตรสองภาษา คณะวิทยาศาสตร์ประยุกต์** จะเสียเงินค่าบำรุงการศึกษา (ไม่รวมค่าธรรมเนียมต่างๆ) 45,000 บาท สำหรับ **โครงการพิเศษ**ระดับ ปวช. โปรแกรมภาษาอังกฤษ (English Program) จะเสียเงินค่าบำรุงการศึกษา (ไม่รวมค่าธรรมเนียมต่างๆ) ภาคการศึกษาละ 55,000 บาท

คณะกรรมการดำเนินการรับสมัครและสอบคัดเลือกนักศึกษาใหม่
ประจำปีการศึกษา 2562

1. ข้อมูลเกี่ยวกับการรับสมัครและสอบคัดเลือกนักศึกษาใหม่

1.1 ปฏิทินการรับสมัครนักศึกษาใหม่

รายการ	กำหนดการ	สถานที่ดำเนินการ
1. ระเบียบการรับสมัคร Download ระเบียบการรับสมัคร ทางอินเทอร์เน็ต	วันที่ 15 ธันวาคม 2561 ถึง วันที่ 7 กุมภาพันธ์ 2562	http://www.admission.kmutnb.ac.th
2. สมัครทางอินเทอร์เน็ต หมายเหตุ มีเครื่องคอมพิวเตอร์ให้บริการ เพื่อการ สมัครผ่านทางอินเทอร์เน็ตที่กองบริการการศึกษา ชั้น2 อาคาร TGGS ระหว่างเวลา 9.00 – 16.00 น. (หยุดวันอาทิตย์และวันหยุดนักขัตฤกษ์)	วันที่ 15 ธันวาคม 2561 ถึง วันที่ 7 กุมภาพันธ์ 2562	http://www.admission.kmutnb.ac.th
3. ประกาศสถานที่สอบ	วันที่ 1 มีนาคม 2562	http://www.admission.kmutnb.ac.th

1.2 ปฏิทินการสอบคัดเลือกนักศึกษาใหม่

ระดับ/คณะ/วิทยาลัย	รายการ	โครงการ	สอบข้อเขียน	ประกาศผล สอบข้อเขียน	สอบ สัมภาษณ์ และตรวจ สุขภาพ	ประกาศผล สอบคัดเลือก
ปวช. 3 ปี						
	- วิทยาลัยเทคโนโลยีอุตสาหกรรม	ปกติ/English Program	9 มี.ค. 62	22 มี.ค. 62	30 มี.ค. 62	2 เม.ย. 62
ปริญญาตรี 4 ปี/ 5 ปี						
	- วิทยาลัยเทคโนโลยีอุตสาหกรรม	ปกติ/สหบทพิเศษ	9-10 มี.ค. 62	22 มี.ค. 62	30 มี.ค. 62	2 เม.ย. 62
	- วิศวกรรมศาสตร์ (กทท./ปราจีนบุรี)	ปกติ/สหบทพิเศษ	9-10 มี.ค. 62	22 มี.ค. 62	29 มี.ค. 62	2 เม.ย. 62
	- สถาปัตยกรรมและการออกแบบ	ปกติ	9-10 มี.ค. 62	22 มี.ค. 62	29 มี.ค. 62	2 เม.ย. 62
	- ครุศาสตร์อุตสาหกรรม	ปกติ	9-10 มี.ค. 62	22 มี.ค. 62	29 มี.ค. 62	2 เม.ย. 62
	- วิทยาศาสตร์ประยุกต์	ปกติ/สหบทพิเศษ	9-10 มี.ค. 62	22 มี.ค. 62	29 มี.ค. 62	2 เม.ย. 62
	- พัฒนารัฐกิจและอุตสาหกรรม	ปกติ	9-10 มี.ค. 62	22 มี.ค. 62	29 มี.ค. 62	2 เม.ย. 62
	- เทคโนโลยีและการจัดการอุตสาหกรรม (วิทยาเขตปราจีนบุรี)	ปกติ	9-10 มี.ค. 62	22 มี.ค. 62	30 มี.ค. 62	2 เม.ย. 62
	- บริหารธุรกิจและอุตสาหกรรมบริการ (วิทยาเขตปราจีนบุรี)	ปกติ	9-10 มี.ค. 62	22 มี.ค. 62	30 มี.ค. 62	2 เม.ย. 62
	- อุตสาหกรรมเกษตร (วิทยาเขตปราจีนบุรี)	ปกติ	9-10 มี.ค. 62	22 มี.ค. 62	30 มี.ค. 62	2 เม.ย. 62
	- วิศวกรรมศาสตร์และเทคโนโลยี (วิทยาเขตระยอง)	ปกติ	9-10 มี.ค. 62	22 มี.ค. 62	30 มี.ค. 62	2 เม.ย. 62
	- วิทยาศาสตร์ พลังงานและสิ่งแวดล้อม (วิทยาเขตระยอง)	ปกติ/สหบทพิเศษ	9-10 มี.ค. 62	22 มี.ค. 62	30 มี.ค. 62	2 เม.ย. 62
	- บริหารธุรกิจ (วิทยาเขตระยอง)	ปกติ	9-10 มี.ค. 62	22 มี.ค. 62	30 มี.ค. 62	2 เม.ย. 62
ปริญญาตรี 2 - 3 ปี/เทียบโอน 2 - 3 ปี						
	- วิทยาลัยเทคโนโลยีอุตสาหกรรม	ปกติ/สหบทพิเศษ	10 มี.ค. 62	22 มี.ค. 62	30 มี.ค. 62	2 เม.ย. 62
	- คณะวิศวกรรมศาสตร์	ปกติ/สหบทพิเศษ	10 มี.ค. 62	22 มี.ค. 62	29 มี.ค. 62	2 เม.ย. 62
	- คณะครุศาสตร์อุตสาหกรรม	ปกติ	9-10 มี.ค. 62	22 มี.ค. 62	29 มี.ค. 62	2 เม.ย. 62
	- คณะวิทยาศาสตร์ประยุกต์	ปกติ/สหบทพิเศษ	10 มี.ค. 62	22 มี.ค. 62	29 มี.ค. 62	2 เม.ย. 62
	- คณะพัฒนารัฐกิจและอุตสาหกรรม	สหบทพิเศษ	10 มี.ค. 62	22 มี.ค. 62	29 มี.ค. 62	2 เม.ย. 62
	- คณะเทคโนโลยีและการจัดการอุตสาหกรรม (วิทยาเขตปราจีนบุรี)	ปกติ	9-10 มี.ค. 62	22 มี.ค. 62	30 มี.ค. 62	2 เม.ย. 62
	- คณะบริหารธุรกิจและอุตสาหกรรมบริการ (วิทยาเขตปราจีนบุรี)	ปกติ	10 มี.ค. 62	22 มี.ค. 62	30 มี.ค. 62	2 เม.ย. 62

หมายเหตุ กำหนดวันชำระเงิน/วันขึ้นทะเบียนนักศึกษาใหม่ จะประกาศให้ทราบวันประกาศผลสอบคัดเลือก

1.3 ค่าสมัครสอบ และการเลือกสาขา/สาขาวิชา

ระดับที่สมัคร เข้าศึกษา	ค่าสมัครสอบ (บาท) และการเลือกสาขา/สาขาวิชา
1 ประกาศนียบัตร- วิชาชีพ (ปวช.)	1. ค่าสมัครสอบเริ่มต้นสำหรับการเลือกสาขาอันดับ 1 เป็นเงิน 300 บาท และอันดับถัดไปสาขาละ 100 บาท ค่าธรรมเนียมธนาคารครั้งละ 10 บาท 2. เลือกสาขาที่ต้องการจะเข้าศึกษาได้สูงสุด 6 อันดับ คือสาขาในโครงการปกติ ไม่เกิน 3 อันดับ และหรือสาขาในโครงการพิเศษ English Program ไม่เกิน 3 อันดับ โดยจะเลือกสมัครสาขาในโครงการใดก่อนก็ได้
2. ปริญญาตรี	1. ค่าสมัครสอบเริ่มต้นสำหรับการเลือกสาขาวิชาอันดับ 1 เป็นเงิน 400 บาท และอันดับถัดไปสาขาวิชาละ 100 บาท ค่าธรรมเนียมธนาคารครั้งละ 10 บาท 2. เลือกสาขาวิชาที่ต้องการจะเข้าศึกษาได้สูงสุด 6 อันดับ คือสาขาวิชาในโครงการปกติไม่เกิน 3 อันดับ และสาขาวิชาในโครงการสหพบพิเศษไม่เกิน 3 อันดับ จะเลือกสมัครสาขาวิชาในโครงการใดก่อนก็ได้ โดยเลือกสาขาวิชาที่ต้องการจะศึกษาต่ออันดับ 1 ถึงอันดับ 6 (ถ้ามี) จากสาขาวิชาที่เปิดรับสมัคร โดยไม่ให้สาขาวิชาซ้ำกัน
** เมื่อชำระเงินค่าสมัครแล้ว ผู้สมัครจะขอเงินค่าสมัครคืนไม่ได้ ไม่ว่าจะกรณีใดๆ ทั้งสิ้น **	

1.4 สรุปข้อแตกต่างโครงการปกติและโครงการสหพบพิเศษ

- ☞ ส่วนที่เหมือนกัน คือ
1. มีมาตรฐานการศึกษา การวัดผลการศึกษาที่เหมือนกัน
 2. ใช้เวลาในการศึกษาตามที่กำหนดไว้ในหลักสูตร คือ

ระดับการศึกษา	วันและเวลาเรียนแต่ละหลักสูตร
ระดับ ปวช. 3 ปี	เรียนในวัน/เวลาราชการ คือ เรียนวันจันทร์ ถึงวันศุกร์ เวลา 8.00 - 16.00 น.
ระดับปริญญาตรี 4 ปี/5 ปี	เรียนในวัน/เวลาราชการ คือ เรียนวันจันทร์ ถึงวันศุกร์ เวลา 8.00 - 16.00 น.
ระดับปริญญาตรีต่อเนื่อง 2 ปี (-R)	เรียนในวัน/เวลาราชการ คือ เรียนวันจันทร์ ถึงวันศุกร์ เวลา 8.00 - 16.00 น.
ระดับปริญญาตรีต่อเนื่อง 3 ปี (-T)	เรียนนอกเวลาราชการ คือ เรียนวันจันทร์ ถึงวันศุกร์ เวลา 17.00 - 21.00 น. และวันเสาร์ เวลา 8.00 - 16.00 น.
ระดับปริญญาตรีเทียบโอน 2 ปี/2 ปีครึ่ง (-R)	เรียนในวัน/เวลาราชการ คือ เรียนวันจันทร์ ถึงวันศุกร์ เวลา 8.00 - 16.00 น.
ระดับปริญญาตรีเทียบโอน 3 ปี (-R)	เรียนในวัน/เวลาราชการ คือ เรียนวันจันทร์ ถึงวันศุกร์ เวลา 8.00 - 16.00 น.
ระดับปริญญาตรีเทียบโอน 3 ปี (-T)	เรียนนอกเวลาราชการ คือ เรียนวันจันทร์ ถึงวันศุกร์ เวลา 17.00 - 21.00 น. และวันเสาร์ เวลา 8.00 - 16.00 น.
หมายเหตุ วันและเวลาเรียนของแต่ละหลักสูตรอาจมีการเปลี่ยนแปลงเป็นไปตามที่คณะ/วิทยาลัย กำหนด	

☞ ส่วนที่แตกต่างกัน คือ ค่าใช้จ่ายต่อภาคการศึกษา

ระดับการศึกษา	ค่าบำรุงการศึกษา : ภาคการศึกษา (บาท) โดยประมาณ (ไม่รวมค่าธรรมเนียมต่างๆ)				
	โครงการปกติ	โครงการสมทบพิเศษ	โครงการพิเศษ (English Program)	สองภาษา	ภาษาอังกฤษ(อ)/นานาชาติ(น)
1. ปวช.	18,000		55,000		
2. ปริญญาตรี					
2.1 มจพ. วิทยาเขตปราจีนบุรี/วิทยาเขตระยอง ทุกคณะ	19,000	29,000			
2.1.1 คณะเทคโนโลยีและการจัดการ อุตสาหกรรม สาขาวิชาวิศวกรรมสารสนเทศและ เครือข่าย/ สาขาวิชาเทคโนโลยีเครื่องกลและ กระบวนการผลิต (มีรูปแบบการสอนเป็นเสริม ทักษะภาษาอังกฤษอย่างน้อย 20% ของจำนวน หน่วยกิตในหลักสูตร)	25,000 (เสริมทักษะ ภาษาอังกฤษ)				
2.2 มจพ. กรุงเทพฯ					
2.2.1 คณะสถาปัตยกรรมและการออกแบบ					
2.2.1.1 สาขาวิชาออกแบบผลิตภัณฑ์ นวัตกรรมเซรามิกส์/ สาขาวิชาการจัดการงาน ออกแบบภายในและพัฒนารูปร่าง	22,000				
2.2.1.2 สาขาวิชาออกแบบภายใน/ สาขาวิชาศิลปประยุกต์และออกแบบผลิตภัณฑ์/ สาขาวิชาสถาปัตยกรรม	28,000				
2.2.2 คณะครุศาสตร์อุตสาหกรรม	19,000				
2.2.2.1 สาขาวิชาวิศวกรรมโยธาและ การศึกษา (มีรูปแบบการสอนเป็นเสริมทักษะ ภาษาอังกฤษอย่างน้อย 20% ของจำนวน หน่วยกิตในหลักสูตร)	25,000 (เสริมทักษะ ภาษาอังกฤษ)				
2.2.3 คณะวิทยาศาสตร์ประยุกต์	19,000	29,000		45,000	
2.2.3.1 สาขาวิชาวิทยาศาสตร์ข้อมูลและ การวิเคราะห์เชิงสถิติ	25,000 (เสริมทักษะ ภาษาอังกฤษ)				
2.2.4 คณะวิศวกรรมศาสตร์	19,000	29,000			60,000 (อ) 80,000 (น)
2.2.4.1 เฉพาะสาขาวิชาวิศวกรรมเคมี/ สาขาวิชาวิศวกรรมวัสดุ/ สาขาวิชาวิศวกรรมการ ผลิต/ สาขาวิชาวิศวกรรมอุตสาหกรรม (มีรูปแบบ การสอนเป็นเสริมทักษะภาษาอังกฤษอย่างน้อย 20% ของจำนวนหน่วยกิตในหลักสูตร)	25,000 (เสริมทักษะ ภาษาอังกฤษ)				

ระดับการศึกษา	ค่าบำรุงการศึกษา : ภาคการศึกษา (บาท) โดยประมาณ (ไม่รวมค่าธรรมเนียมต่างๆ)				
	โครงการปกติ	โครงการสมทบพิเศษ	โครงการพิเศษ (English Program)	สองภาษา	ภาษาอังกฤษ(อ)/นานาชาติ(น)
2.2.5 วิทยาลัยเทคโนโลยีอุตสาหกรรม	19,000	29,000			
2.2.6 คณะพัฒนาธุรกิจและอุตสาหกรรม (จัดการเรียนการสอนรูปแบบสหกิจศึกษาและเสริมทักษะภาษาอังกฤษในระหว่างการศึกษาน้อยกว่าร้อยละ 20 ของจำนวนหน่วยกิตรวมตลอดหลักสูตร)	25,000	29,000			
2.2.6.1 ปริญญาตรี 4 ปี	25,000				
2.2.6.2 ปริญญาตรีเทียบโอน 2 ปี	27,000				
2.2.6.3 ปริญญาตรีเทียบโอน 2 ปี (มีประสบการณ์ในการทำงานไม่ต่ำกว่า 2 ปี)	29,000				

หมายเหตุ อัตราค่าบำรุงการศึกษาและค่าธรรมเนียมต่างๆ อาจมีการเปลี่ยนแปลง โปรดดูประกาศของมหาวิทยาลัย

1.5 ขั้นตอนการสมัครผ่านระบบการรับนักศึกษาออนไลน์

ผู้สมัครเข้าศึกษาต่อมหาวิทยาลัยเทคโนโลยีพระจอมเกล้าพระนครเหนือทุกคน ต้องปฏิบัติตามขั้นตอนการสมัครผ่านระบบการรับนักศึกษาออนไลน์ให้ครบทุกขั้นตอนที่มหาวิทยาลัยกำหนด หากปฏิบัติไม่ครบตามขั้นตอนการสมัคร ผู้สมัครอาจเสียสิทธิในการสมัคร

สรุปขั้นตอนง่ายๆ สำหรับการสมัครเข้าศึกษาต่อมหาวิทยาลัยเทคโนโลยีพระจอมเกล้าพระนครเหนือ
ระดับ ปวช. และปริญญาตรี ผ่านระบบการรับสมัครนักศึกษาออนไลน์

****ผู้สมัครต้องดำเนินการให้ครบทุกขั้นตอนการสมัคร มิเช่นนั้นอาจเสียสิทธิในการสมัคร**



☞ หากผู้สมัครไม่ได้ชำระเงินภายในระยะเวลาที่กำหนดตามใบแจ้งการชำระเงินค่าสมัคร กรณีที่ยังไม่สิ้นสุดระยะเวลาการสมัคร ให้ผู้สมัครดำเนินการ login เข้าระบบการรับนักศึกษาออนไลน์ (ไม่ต้องลงทะเบียนใหม่) แล้วยกเลิกการสมัครเดิม ทำตามข้อ

3 - 5 อีกครั้งกรณีสิ้นสุดระยะเวลาการสมัคร ถือว่าผู้สมัครไม่ประสงค์จะสมัคร และจะเรียกร้องสิทธิใดๆ จากมหาวิทยาลัย ไม่ได้

☞ ผู้สมัครที่ได้ทำการสมัครและชำระเงินค่าสมัครแล้ว มหาวิทยาลัยจะไม่มีการเงิน ไม่ว่ากรณีใดๆ ทั้งสิ้น

☞ กรณีที่ต้องการเปลี่ยนแปลงสาขาวิชา/อันดับการเลือก สามารถกระทำได้ในช่วงเวลาของกำหนดการรับสมัคร ซึ่งผู้สมัครต้องทำการสมัครใหม่ โดย login เข้าระบบการรับนักศึกษาออนไลน์ (ไม่ต้องลงทะเบียนใหม่) แล้วยกเลิกการสมัครเดิม ทำตามข้อ **3 - 5** อีกครั้งหากผู้สมัครได้ชำระเงินค่าสมัครแล้ว ต้องชำระเงินค่าสมัครใหม่

ผู้สมัครเกิดปัญหา หรือข้อขัดข้องในการดำเนินการตามขั้นตอนต่างๆ
ให้แจ้งกลุ่มงานรับเข้าศึกษา กองบริการการศึกษา โทร. 0 2555 2000 ต่อ 1626 หรือ 1627

1.6 การประกาศผลสอบ

1. การประกาศผลสอบข้อเขียน ผู้สมัครสามารถทราบผลการสอบข้อเขียนได้ดังนี้

1. ตรวจสอบผลการสอบด้วยตนเองที่มหาวิทยาลัย ซึ่งจะติดประกาศผลสอบดังนี้
 - มจพ. กรุงเทพมหานคร ดูที่ชั้นล่าง อาคารอนุประสงค์ - มจพ. ปราจีนบุรี ดูที่อาคารบริหาร
2. ทาง Internet ซึ่งสามารถเข้าดูได้ที่เว็บไซต์ <http://www.result.kmutnb.ac.th/>

2. การประกาศผลสอบคัดเลือก

ผู้สมัครสามารถตรวจสอบผลการสอบคัดเลือกด้วยตนเองที่คณะ/วิทยาลัย ที่ผู้สมัครมีชื่อเข้าสอบสัมภาษณ์

1.7 การยืนยันสิทธิ์เข้าศึกษาในระบบ Clearing – House สำหรับผู้สมัครระดับปริญญาตรี 4 ปี/ 5 ปี

ผู้ที่ผ่านการคัดเลือกยังไม่ถือว่าเป็นผู้มีสิทธิ์เข้าศึกษาในมหาวิทยาลัยเทคโนโลยีพระจอมเกล้าพระนครเหนือจนกว่าจะได้ดำเนินการยืนยันสิทธิ์ Clearing House ระหว่างวันที่ 24 – 25 เมษายน 2562 ที่เว็บไซต์ <https://mytcas.com>

กำหนดการ	การดำเนินการ
วันที่ 24 - 25 เมษายน 2562	<p>เข้าระบบเพื่อยืนยันสิทธิ์เข้าศึกษาในมหาวิทยาลัยเทคโนโลยีพระจอมเกล้าพระนครเหนือ ซึ่งสามารถยืนยันสิทธิ์ได้เพียง 1 แห่งเท่านั้น</p> <ul style="list-style-type: none"> • ยืนยันสิทธิ์เข้าศึกษาในมหาวิทยาลัยเทคโนโลยีพระจอมเกล้าพระนครเหนือ ที่ https://mytcas.com • ผู้ผ่านการคัดเลือกสามารถยืนยันสิทธิ์ได้เพียง 1 แห่งเท่านั้น ภายในวันที่ 24 - 25 เมษายน 2562 โดยสามารถดำเนินการเปลี่ยนแปลงข้อมูลการยืนยันสิทธิ์ ได้ไม่เกิน 3 ครั้ง ภายในระยะเวลาที่กำหนดเท่านั้น ซึ่งระบบจะกำหนดให้ใช้ครั้งสุดท้ายเป็น คณะ/สถาบัน/มหาวิทยาลัยที่ได้รับการเลือก • หากไม่ยืนยันสิทธิ์ในช่วงเวลาดังกล่าวจะถือว่าสละสิทธิ์การเข้าศึกษาต่อโครงการ รับตรง (สอบข้อเขียน) ของมหาวิทยาลัยเทคโนโลยีพระจอมเกล้าพระนครเหนือ • เมื่อยืนยันสิทธิ์แล้วจะถูกตัดสิทธิ์ในการสมัครรอบถัดไป
วันที่ 27 เมษายน 2561 เป็นต้นไป	<p>ดูประกาศรายชื่อผู้มีสิทธิ์เข้าศึกษาในโครงการรับตรง (สอบข้อเขียน) ของมหาวิทยาลัยเทคโนโลยีพระจอมเกล้าพระนครเหนือได้ที่ http://www.admission.kmutnb.ac.th</p>

ผู้ที่ยืนยันสิทธิ์การเข้าศึกษาในระบบ Clearing – House แล้ว สมาคมที่ประชุมอธิการบดีแห่งประเทศไทย(ทปอ.) จะดำเนินการนำรายชื่อไปตัดสิทธิ์ในการสมัครเข้ารับการคัดเลือกบุคคลเข้าศึกษาในสถาบันอุดมศึกษา (TCAS) ปีการศึกษา 2562 ในรอบต่อไป มหาวิทยาลัยเทคโนโลยีพระจอมเกล้าพระนครเหนือขอสงวนสิทธิ์ที่จะไม่พิจารณาดำเนินการ ยกเลิกรายชื่อผู้ยืนยันสิทธิ์ดังกล่าว หากไม่ยืนยันสิทธิ์หรือดำเนินการใด ๆ ในช่วงเวลาดังกล่าวจะถือว่าสละสิทธิ์การเข้าศึกษาในโครงการ รับตรง (สอบข้อเขียน) มหาวิทยาลัยเทคโนโลยีพระจอมเกล้าพระนครเหนือ และจะเรียกร้องสิทธิ์ใด ๆ จากคณะและมหาวิทยาลัยไม่ได้

2. การรับสมัครระดับประกาศนียบัตรวิชาชีพ (ปวช.) หลักสูตรเตรียมวิศวกรรมศาสตร์

ปีการศึกษา 2562 มหาวิทยาลัยเทคโนโลยีพระจอมเกล้าพระนครเหนือ จะรับสมัครผู้สำเร็จการศึกษาหรือกำลังศึกษาอยู่ในภาคเรียนสุดท้ายระดับมัธยมศึกษาตอนต้น (ม.3) เข้าศึกษาต่อระดับประกาศนียบัตรวิชาชีพ (ปวช.) หลักสูตรเตรียมวิศวกรรมศาสตร์ เรียนในเวลาราชการ ใช้เวลาเรียน 3 ปี ในโรงเรียนเตรียมวิศวกรรมศาสตร์ วิทยาลัยเทคโนโลยีอุตสาหกรรม โครงการปกติ และโครงการพิเศษ โปรแกรมภาษาอังกฤษ (English Program) จัดการศึกษาที่ มจพ. กรุงเทพมหานคร ชื่อวุฒิการศึกษาที่ได้รับเมื่อสำเร็จการศึกษาตามหลักสูตร คือ “ประกาศนียบัตรวิชาชีพ (ปวช.)”

2.1 สาขาที่เปิดรับสมัคร

สาขาที่เปิดรับสมัคร	โครงการปกติ		โครงการพิเศษ English Program		รหัสวิชาที่สอบ	
	จำนวนรับ (คน)	รหัส สาขา	จำนวนรับ (คน)	รหัส สาขา	110	120
เครื่องกล (M) โปรแกรมภาษาไทย	149	03001	-	-	x	x
ไฟฟ้าและอิเล็กทรอนิกส์ (E) โปรแกรมภาษาไทย	85	03002	-	-	x	x
โยธา (C) โปรแกรมภาษาไทย	62	03003	-	-	x	x
เครื่องกล (M) โปรแกรมภาษาอังกฤษ (English Program)	-	-	19	03004	x	x
ไฟฟ้าและอิเล็กทรอนิกส์ (EP) โปรแกรมภาษาอังกฤษ (English Program)	-	-	40	03005	x	x
โยธา (C) โปรแกรมภาษาอังกฤษ (English Program)	-	-	19	03006	x	x

หมายเหตุ รหัสวิชาที่สอบ ช่องที่มี x หมายถึงรหัสวิชาที่ผู้สมัครสาขานั้นต้องสอบ และต้องสอบให้ครบทุกวิชาตามที่วิทยาลัยกำหนด มิเช่นนั้นจะไม่ได้รับการพิจารณาผลสอบในสาขานั้น

2.2 ปฏิทินการสอบคัดเลือกนักศึกษาใหม่

รายการ	วัน/เดือน/ปี	สถานที่
1. สอบข้อเขียน	9 มี.ค. 2562	ตามประกาศสถานที่สอบ
2. ประกาศผลสอบข้อเขียน	22 มี.ค. 2562	- มจพ. กรุงเทพมหานคร ที่ชั้นล่าง อาคารอเนกประสงค์ - มจพ. ปราจีนบุรี ที่อาคารบริหาร - ดูที่ http://www.admission.kmutnb.ac.th
3. สอบสัมภาษณ์และ ตรวจสุขภาพ	30 มี.ค. 2562	- ตรวจสุขภาพ ที่หอประชุมประตูแดง อาคารอเนกประสงค์ - สอบสัมภาษณ์ ที่วิทยาลัยเทคโนโลยีอุตสาหกรรม
4. ประกาศผลสอบคัดเลือก	2 เม.ย. 2562	วิทยาลัยเทคโนโลยีอุตสาหกรรม

หมายเหตุ กำหนดการขึ้นทะเบียนนักศึกษาใหม่ จะประกาศให้ทราบวันประกาศผลสอบคัดเลือก

2.3 ตารางวัน เวลาการสอบคัดเลือก

วันและเวลาที่สอบ	รหัสวิชา	ชื่อวิชา	คะแนน
9 มีนาคม 2562 9.00 - 12.00 น.	110	- คณิตศาสตร์ตามแนวความคิดช่าง	150
		- วิทยาศาสตร์ตามแนวความคิดช่าง	150
13.30 - 15.30 น.	120	- ความรู้พื้นฐานวิชาชีพ	80
		- ภาษาอังกฤษ	60
		- ภาษาไทย	60

2.4 คุณสมบัติและคุณสมบัติทางการศึกษาของผู้สมัคร

เป็นผู้สำเร็จการศึกษาชั้นมัธยมศึกษาตอนต้น หรือกำลังศึกษาอยู่ในภาคเรียนสุดท้ายระดับมัธยมศึกษาตอนต้น (ไม่รับสอบเทียบ) โดยมีคะแนนตามที่กำหนดดังนี้

1. โดยเมื่อสำเร็จการศึกษาแล้วผู้ที่เข้าศึกษาจะต้องมีระดับผลการเรียนเฉลี่ย (GPA) เฉพาะชั้นมัธยมศึกษาปีที่ 3 (ม.3) ไม่ต่ำกว่า 2.50 หรือมีผลการเรียนรวมเฉลี่ยตลอดหลักสูตร ชั้น ม.1 – ม.3 ไม่ต่ำกว่า 2.50 โดยมหาวิทยาลัยจะพิจารณาผลการเรียนจากระเบียนแสดงผลการเรียนหลักสูตรการศึกษาขั้นพื้นฐาน ช่วงชั้นที่ 3 มัธยมศึกษาปีที่ 1 – 3 (ปพ.1:3) เท่านั้น
2. กรณีผู้สมัครคุณสมบัติไม่เป็นไปตามข้อ 1 ต้องมีคุณสมบัติดังนี้ คือต้องสอบผ่านการเรียนในระดับชั้นมัธยมศึกษาปีที่ 4 (ม.4) สายวิทย์ - คณิต หรือกำลังศึกษาอยู่ในภาคเรียนสุดท้ายระดับมัธยมศึกษาชั้นปีที่ 4 (ม.4) สายวิทย์ - คณิต โดยเมื่อสอบผ่านการเรียนในระดับชั้นมัธยมศึกษาปีที่ 4 (ม.4) สายวิทย์ - คณิตแล้ว ต้องมีระดับผลการเรียนเฉลี่ยเฉพาะชั้นมัธยมศึกษาปีที่ 4 ไม่ต่ำกว่า 2.50 เท่านั้น

2.5 คุณสมบัติทั่วไปของผู้สมัคร

1. ต้องเป็นผู้ที่สนับสนุนการปกครองระบอบประชาธิปไตย ที่มีพระมหากษัตริย์เป็นพระประมุขอย่างบริสุทธิ์ใจ
2. จะต้องเป็นโสด เป็นผู้มีสุขภาพร่างกายแข็งแรงและไม่ทุพพลภาพจนเป็นอุปสรรคต่อการเรียน
3. เป็นผู้มีความประพฤติเรียบร้อย มีวัฒนธรรม สุภาพอ่อนโยน สนใจในการเรียนและการฝึกอาชีพอย่างจริงจัง ต้องไม่เคยเป็นผู้มีประวัติความประพฤติเสียหาย หรือเคยถูกตัดชื่อออกเพราะประพฤติผิดวินัยหรือผิดศีลธรรม และจะต้องมีผู้ปกครองควบคุมความประพฤติทางบ้านที่เชื่อถือ และไว้วางใจได้
4. ผู้สมัครสอบที่สอบคัดเลือกได้จะต้องไม่มีชื่อเป็นนักเรียน หรือนักศึกษาในสถาบันอื่น ซึ่งกำหนดเวลาเรียนตามวันและเวลาราชการ ตลอดระยะเวลาที่ศึกษาอยู่ในมหาวิทยาลัยนี้
5. ไม่เป็นผู้เคยต้องโทษจำคุกโดยคำพิพากษาถึงที่สุดให้จำคุก เว้นแต่ความผิดลหุโทษหรือความผิดที่ได้กระทำโดยประมาท
6. ไม่เป็นผู้ประพฤติผิดวินัยนักเรียนร้ายแรงด้วยการให้พ้นสภาพจากการเป็นนักศึกษาในปีการศึกษา 2561 ด้วยการ “ให้ออก”
7. ไม่เป็นโรคติดต่ออย่างร้ายแรง โรคจิตฟั่นเฟือน โรคที่สังคมรังเกียจหรือโรคสำคัญที่จะเป็นอุปสรรคต่อการศึกษา
8. มีผู้ปกครองหรือผู้อุปการะรับรองว่าจะอุดหนุนค่าธรรมเนียม ค่าบำรุง และค่าใช้จ่ายต่างๆ ที่เกี่ยวกับการศึกษาได้ตลอดระยะเวลาที่ศึกษา
9. ต้องเป็นผู้ที่อยู่ในประเทศไทยอย่างถูกต้องตามกฎหมาย
10. หากปรากฏภายหลังว่าผู้สมัครมีคุณสมบัติไม่เป็นไปตามที่กำหนดหรือขาดคุณสมบัติข้อใดข้อหนึ่งตามที่ระบุไว้ก่อนทำการสมัครสอบคัดเลือก จะถูกตัดสิทธิ์ในการสอบคัดเลือกครั้งนั้นๆ และแม้จะได้ขึ้นทะเบียนเป็นนักศึกษาของมหาวิทยาลัยเรียบร้อยแล้วก็ตาม จะถูกถอนสภาพจากการเป็นนักศึกษาทันที

2.6 การเลือกสาขาที่ต้องการสมัคร

ผู้สมัครสามารถเลือกสาขาที่ต้องการจะเข้าศึกษาได้สูงสุด 6 อันดับ คือสาขาในโครงการปกติ ไม่เกิน 3 อันดับ และหรือสาขาในโครงการพิเศษ English Program 3 อันดับ โดยจะเลือกสมัครสาขาในโครงการใดก่อนก็ได้



หลักสูตร ปวช. (เตรียมวิศวกรรมศาสตร์) โรงเรียนเตรียมวิศวกรรมศาสตร์ วิทยาลัยเทคโนโลยีอุตสาหกรรม มหาวิทยาลัยเทคโนโลยีพระจอมเกล้าพระนครเหนือ เป็นหลักสูตรพิเศษที่ผลิตนักศึกษา เพื่อเตรียมตัวเข้าศึกษาในระดับอุดมศึกษา ด้านวิศวกรรมศาสตร์ วิทยาศาสตร์และเทคโนโลยี ไม่ได้รับงบประมาณสนับสนุนจากรัฐบาล ไม่ใช่เป็นหลักสูตรการศึกษาพื้นฐานที่เรียนฟรี ผู้เข้าเรียนจะต้องเสียค่าใช้จ่ายตามระเบียบของมหาวิทยาลัยเทคโนโลยีพระจอมเกล้าพระนครเหนือ

โครงการพิเศษ โปรแกรมภาษาอังกฤษ English Program สาขาไฟฟ้าและอิเล็กทรอนิกส์ เสียค่าใช้จ่ายภาคการศึกษาละ 55,000 บาท

2.7 ค่าสมัครสอบ

ค่าสมัครสอบเริ่มต้นสำหรับการเลือกสาขาอันดับ 1 เป็นเงิน 300 บาท และอันดับถัดไปสาขาละ 100 บาท ค่าธรรมเนียมธนาคารครั้งละ 10 บาท

2.8 หลักฐานที่ต้องนำมาในวันสอบข้อเขียน

บัตรประจำตัวประชาชน/บัตรประจำตัวนักเรียนที่มีรูปถ่ายของนักเรียน โดยต้องมีรูปผู้สมัครและเลขประจำตัวประชาชนปรากฏอยู่ในบัตรนั้น

2.9 การสอบสัมภาษณ์และการตรวจสอบสุขภาพ

ผู้สมัครที่สอบข้อเขียนได้จะต้องเข้ารับการสอบสัมภาษณ์และตรวจสอบสุขภาพ ตามวัน เวลา และสถานที่ ที่มหาวิทยาลัยกำหนดไว้ท้ายประกาศผลการสอบข้อเขียน และต้องชำระเงินค่าตรวจโรค และค่าเอกซเรย์นั้กศึกษาใหม่ จำนวน 250 บาท การสอบสัมภาษณ์ไม่มีคะแนน แต่มีการพิจารณาความเหมาะสมในหลายๆ ด้าน

ผู้สมัครที่สอบข้อเขียนได้ต้องมารายงานตัว เพื่อเข้ารับการสอบสัมภาษณ์และตรวจสอบสุขภาพ เวลา 08.30 - 09.00 น. พร้อมทดสอบสมรรถภาพทางสายตา สำหรับผู้สมัครที่สอบผ่านข้อเขียนในสาขาไฟฟ้าและอิเล็กทรอนิกส์

หลักฐานที่ต้องนำมาในการสอบสัมภาษณ์ คือ

1. ใบหลักฐานแสดงการสมัคร
2. บัตรประจำตัวประชาชน/บัตรประจำตัวนักเรียนที่มีรูปถ่ายของนักเรียน หรือบัตรที่ออกโดยหน่วยงานราชการ โดยต้องมีรูปผู้สมัครและเลขประจำตัวประชาชนปรากฏอยู่ในบัตรนั้น ฉบับจริง พร้อมสำเนาที่ผู้สมัครลงนามรับรองสำเนาถูกต้องด้วยตนเอง 1 ชุด
3. หลักฐานการศึกษา ใช้ระเบียนแสดงผลการเรียน หรือใบรับรองผลการศึกษา หรือสมุดรายงานประจำตัวนักเรียน หรือหลักฐานอื่นที่แสดงว่าสำเร็จการศึกษา หรือกำลังศึกษาอยู่ในภาคเรียนสุดท้ายระดับมัธยมศึกษาตอนต้น (ม.3) ฉบับจริง พร้อมสำเนาที่ผู้สมัครลงนามรับรองสำเนาถูกต้องด้วยตนเอง 1 ชุด

หมายเหตุ เอกสารในข้อ 2 และข้อ 3 ให้ผู้สมัครจัดเย็บเป็น 1 ชุด และส่งให้กับกรรมการสอบสัมภาษณ์

2.10 คุณวุฒิและคุณสมบัติของผู้มีสิทธิ์ขึ้นทะเบียนเป็นนักศึกษา

1. มีคุณสมบัติครบถ้วนตามคุณสมบัติทั่วไปของผู้สมัคร
2. เป็นผู้สำเร็จการศึกษาชั้นมัธยมศึกษาตอนต้น โดยมีคะแนนตามที่กำหนดดังนี้
 - 2.1. โดยเมื่อสำเร็จการศึกษาแล้วผู้ที่เข้าศึกษาต่อจะต้องมีระดับผลการเรียนเฉลี่ย (GPA) เฉพาะชั้นมัธยมศึกษาปีที่ 3 (ม.3) ไม่ต่ำกว่า 2.50 หรือมีผลการเรียนรวมเฉลี่ยตลอดหลักสูตร ชั้น ม.1 – ม.3 ไม่ต่ำกว่า 2.50 โดยมหาวิทยาลัยจะพิจารณาผลการเรียนจากระเบียนแสดงผลการเรียนหลักสูตรการศึกษาขั้นพื้นฐาน ช่วงชั้นที่ 3 มัธยมศึกษาปีที่ 1 – 3 (ปพ.1:3) เท่านั้น
 - 2.2. กรณีผู้สมัครคุณสมบัติไม่เป็นไปตามข้อ 1 ต้องมีคุณสมบัติดังนี้ คือต้องสอบผ่านการเรียนในระดับชั้นมัธยมศึกษาปีที่ 4 (ม.4) สายวิทย์ – คณิต โดยต้องมีระดับผลการเรียนเฉลี่ยเฉพาะชั้นมัธยมศึกษาปีที่ 4 ไม่ต่ำกว่า 2.50 เท่านั้น

ผู้ที่สอบคัดเลือกได้ จะต้องไม่มีชื่อเป็นนิสิต หรือนักศึกษาในสถาบันการศึกษาอื่น ซึ่งมีกำหนดเวลาเรียนตามวันและเวลาราชการ ตลอดระยะเวลาที่ศึกษาอยู่ในมหาวิทยาลัยนี้

หากปรากฏภายหลังว่าผู้สมัครมีคุณสมบัติไม่เป็นไปตามที่กำหนดหรือขาดคุณสมบัติข้อใดข้อหนึ่งตามที่ระบุไว้ อยู่ก่อนทำการสมัครสอบคัดเลือก จะถูกตัดสิทธิ์ในการสอบคัดเลือกครั้งนั้นๆ และแม้จะได้ขึ้นทะเบียนเป็นนักศึกษาของมหาวิทยาลัยเรียบร้อยแล้วก็ตาม จะถูกถอนสภาพจากการเป็นนักศึกษาทันที

2.11 การชำระเงินและการขึ้นทะเบียนนักศึกษา

ผู้ผ่านการคัดเลือกต้องชำระเงินค่าธรรมเนียมและค่าบำรุงการศึกษา ค่าลงทะเบียนวิชาเรียนและค่าธรรมเนียมอื่นๆ ตามวัน เวลา ที่มหาวิทยาลัยประกาศให้ดำเนินการและต้องนำหลักฐานชำระเงินพร้อมหลักฐานอื่นๆ สำหรับการขึ้นทะเบียนเป็นนักศึกษาไปขึ้นทะเบียนด้วยตัวเอง ตามวัน เวลา และสถานที่ ที่มหาวิทยาลัยประกาศให้ทราบและปฏิบัติ

กรณีผู้ผ่านการคัดเลือกไม่มาทำการขึ้นทะเบียนเป็นนักศึกษาภายในระยะเวลาที่กำหนด หรือประสงค์จะสละสิทธิ์ไม่เข้าศึกษา เงินค่าธรรมเนียมและค่าบำรุงการศึกษา ค่าลงทะเบียนวิชาเรียนและค่าธรรมเนียมอื่นๆ ที่ได้ชำระไว้ จะตกเป็นเงินรายได้ของมหาวิทยาลัย เว้นแต่กรณีผู้ผ่านการคัดเลือกไม่สำเร็จการศึกษาจากสถาบันการศึกษาเดิม ซึ่งทำให้ไม่สามารถขึ้นทะเบียนเป็นนักศึกษาได้ มหาวิทยาลัยจะพิจารณาคืนเงินที่ชำระไว้เป็นกรณีไป

2.12 การรายงานตัวเป็นนักศึกษา

ผู้สอบคัดเลือกได้แล้ว ยังไม่ถึงเป็นนักศึกษาของมหาวิทยาลัยเทคโนโลยีพระจอมเกล้าพระนครเหนือ จนกว่ามหาวิทยาลัยจะขึ้นทะเบียนผู้สมัครเป็นนักศึกษาของมหาวิทยาลัย การขึ้นทะเบียนเป็นนักศึกษา ผู้สอบคัดเลือกได้ต้องไปรายงานตัว/ปฐมนิเทศ ณ สถานที่ที่มหาวิทยาลัยกำหนดไว้ให้ในประกาศผลสอบคัดเลือก ค่าระเงินค่าบำรุงการศึกษา และค่าธรรมเนียมต่างๆ มิฉะนั้นจะถือว่าสละสิทธิ์

หลังจากประกาศผลสอบคัดเลือกนักศึกษาใหม่ ให้นักศึกษาตรวจสอบรายละเอียดท้ายประกาศผลสอบคัดเลือกจากมหาวิทยาลัย อย่างถี่ถ้วน และซื้อเอกสารขึ้นทะเบียนที่ กองคลัง ชั้น 1 อาคาร TGGS

ขั้นตอนการขึ้นทะเบียนนักศึกษาใหม่ มีดังนี้

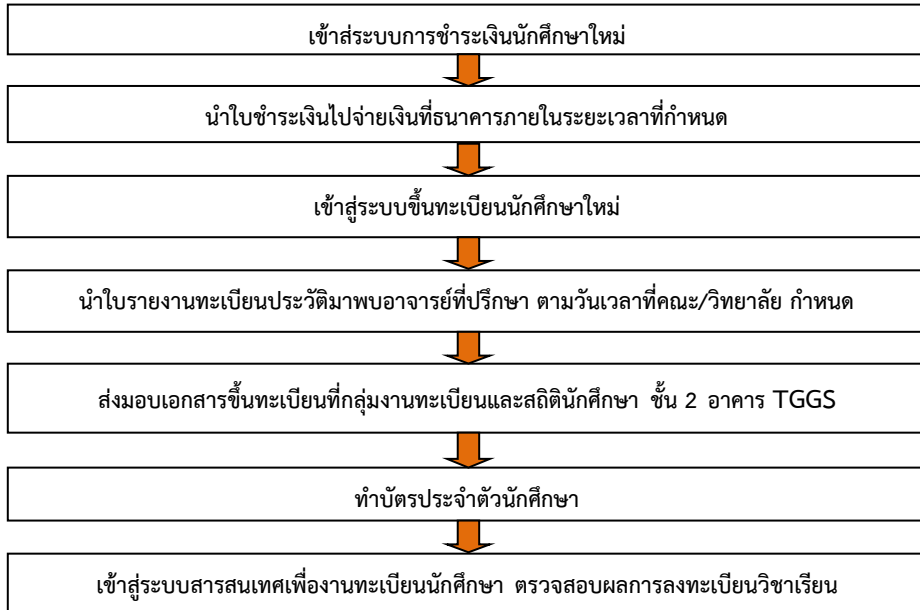

3. การรับสมัครระดับปริญญาตรี 4 ปี/ปริญญาตรี 5 ปี

ปีการศึกษา 2562 มหาวิทยาลัยเทคโนโลยีพระจอมเกล้าพระนครเหนือ จะรับสมัครผู้สำเร็จการศึกษาหรือกำลังศึกษาอยู่ในภาคเรียนสุดท้าย ระดับประกาศนียบัตรวิชาชีพ (ปวช.) หรือระดับมัธยมศึกษาตอนปลาย (ม.6) เข้าศึกษาโครงการปกติ หรือโครงการสหบทพิเศษ ในคณะ/วิทยาลัย ดังนี้

มจพ. กรุงเทพมหานคร คณะครุศาสตร์อุตสาหกรรม คณะวิทยาศาสตร์ประยุกต์ คณะวิศวกรรมศาสตร์ คณะสถาปัตยกรรมและการออกแบบ คณะพัฒนาธุรกิจและอุตสาหกรรม และวิทยาลัยเทคโนโลยีอุตสาหกรรม

มจพ. ปราจีนบุรี คณะเทคโนโลยีและการจัดการอุตสาหกรรม คณะบริหารธุรกิจและอุตสาหกรรมบริการ คณะอุตสาหกรรมเกษตร และคณะวิศวกรรมศาสตร์ [จัดการเรียนการสอนเฉพาะสาขาวิชาวิศวกรรมระบบเครื่องมือวัด (InSE)]

มจพ. ระยอง คณะวิศวกรรมศาสตร์และเทคโนโลยี* คณะวิทยาศาสตร์ พลังงานและสิ่งแวดล้อม และคณะบริหารธุรกิจ

หมายเหตุ การสมัครเข้าศึกษาในโครงการรับตรง (สอบข้อเขียน) สำหรับผู้ใช้วุฒิการศึกษาระดับชั้นมัธยมศึกษาตอนปลาย (ม.6) ในการสมัครผู้มีสิทธิ์สมัครคือนักเรียนที่กำลังศึกษาหรือสำเร็จการศึกษาระดับชั้นมัธยมศึกษาตอนปลาย (ม.6) จากสถานศึกษาทุกแห่ง ยกเว้นนักเรียนที่มีที่ตั้งของสถานศึกษาอยู่ในเขตพื้นที่ภาคเหนือตอนบน (จังหวัดเชียงใหม่ แม่ฮ่องสอน ลำปาง ลำพูน น่าน พะเยา เชียงราย และแพร่) ภาคตะวันออกเฉียงเหนือตอนบน (จังหวัดหนองคาย เลย อุดรธานี หนองบัวลำภู บึงกาฬ นครพนม มุกดาหาร และสกลนคร) และ 3 จังหวัดชายแดนภาคใต้ (จังหวัดปัตตานี ยะลา และนราธิวาส)

3.1 สาขาวิชาที่เปิดรับสมัครสำหรับผู้มีวุฒิ ม.6

 คณะครุศาสตร์อุตสาหกรรม จัดการศึกษาที่ มจพ. กรุงเทพมหานคร

หลักสูตร/สาขาวิชา	โครงการปกติ		โครงการสหบทพิเศษ		รหัสวิชาที่สอบ						คุณวุฒิผู้สมัคร ม.6 (ตรวจสอบคุณวุฒิที่ http://stdadmis2.kmutnb.ac.th/Information/GradCondCheck.aspx)	
	จำนวนรับ (คน)	รหัสสาขาวิชา	จำนวนรับ (คน)	รหัสสาขาวิชา	2	2	2	2	2	2		2
ระดับปริญญาตรี 4 ปี หลักสูตรครุศาสตร์อุตสาหกรรมบัณฑิต (ค.อ.บ.) จัดการศึกษาที่ มจพ. กรุงเทพมหานคร												
วิศวกรรมเครื่องกล (TM)	15	02101	-	-	x	x	x	x	-	-	-	มัธยมศึกษาตอนปลาย (ม.6) วิทย์ – คณิต
วิศวกรรมการผลิตและอุตสาหกรรม (TP)	15	02102	-	-	x	x	x	x	-	-	-	มัธยมศึกษาตอนปลาย (ม.6) วิทย์ – คณิต
ระดับปริญญาตรี 5 ปี หลักสูตรวิศวกรรมศาสตรบัณฑิต (วศ.บ.) จัดการศึกษาที่ มจพ. กรุงเทพมหานคร												
วิศวกรรมไฟฟ้าและการศึกษา (TEE)	10	02107	-	-	x	x	x	-	x	-	-	มัธยมศึกษาตอนปลาย (ม.6) วิทย์ – คณิต

หมายเหตุ รหัสวิชาที่สอบ ช่องที่มี x หมายถึงรหัสวิชาที่ผู้สมัครสาขาวิชานั้นต้องสอบ และต้องสอบให้ครบทุกวิชาตามที่คณะ/วิทยาลัย/สาขาวิชานั้นกำหนด มิเช่นนั้นจะไม่ได้รับการพิจารณาผลสอบในสาขาวิชานั้น



หลักสูตร/สาขาวิชา	โครงการปกติ		โครงการสหพบพิเศษ		รหัสวิชาที่สอบ							คุณสมบัติผู้สมัคร ม.6 (ตรวจสอบคุณสมบัติที่ http://stdadmis2.kmutnb.ac.th/Information/GradCondCheck.aspx)
	จำนวน	รหัส	จำนวน	รหัส	2	2	2	2	2	2	2	
	รับ	สาขา	รับ	สาขา	1	2	3	4	4	4	4	
	(คน)	วิชา	(คน)	วิชา	0	0	0	1	2	3	4	
ระดับปริญญาตรี 4 ปี หลักสูตรวิทยาศาสตร์บัณฑิต (วท.บ.) จัดการศึกษาที่ มจพ. กรุงเทพมหานคร												
คณิตศาสตร์ประยุกต์ (MA)	40	04101	40	04201	x	x	x	-	-	-	-	มัธยมศึกษาตอนปลาย (ม.6) วิทยุ – คณิต หรือเทียบเท่า
เคมีอุตสาหกรรม (IC)	10	04102	10	04202	x	x	x	-	-	-	-	มัธยมศึกษาตอนปลาย (ม.6) วิทยุ – คณิต หรือเทียบเท่า
เทคโนโลยีชีวภาพ (BT)	15	04104	15	04204	x	x	x	-	-	-	-	มัธยมศึกษาตอนปลาย (ม.6) วิทยุ – คณิต หรือเทียบเท่า
เทคโนโลยีสิ่งแวดล้อม (ET) *	10	04105	-	-	x	x	x	-	-	-	-	มัธยมศึกษาตอนปลาย (ม.6) วิทยุ – คณิต หรือเทียบเท่า
ฟิสิกส์อุตสาหกรรมและอุปกรณ์การแพทย์ - กลุ่มวิชาฟิสิกส์ประยุกต์ (IMI)	15	04107	15	04207	x	x	x	-	-	-	-	มัธยมศึกษาตอนปลาย (ม.6) วิทยุ – คณิต
วิทยาการคอมพิวเตอร์ (CS)	-	-	20	04210	x	x	x	-	-	-	-	มัธยมศึกษาตอนปลาย (ม.6) วิทยุ – คณิต หรือเทียบเท่า
วิทยาการคอมพิวเตอร์ (CSB) (หลักสูตรสองภาษา) **	20	04111	-	-	x	x	x	-	-	-	-	
สถิติประยุกต์ (AS)	10	04112	-	-	x	x	x	-	-	-	-	มัธยมศึกษาตอนปลาย (ม.6) วิทยุ – คณิต หรือเทียบเท่า
สถิติธุรกิจประกันภัย (ASB)	10	04113	-	-	x	x	x	-	-	-	-	มัธยมศึกษาตอนปลาย (ม.6) วิทยุ – คณิต/ ศิลป์ – คำนวณ หรือเทียบเท่า
คณิตศาสตร์เชิงวิทยาการคอมพิวเตอร์ (MC)	40	04114	40	04214	x	x	x	-	-	-	-	มัธยมศึกษาตอนปลาย (ม.6) วิทยุ – คณิต หรือเทียบเท่า
ฟิสิกส์วิศวกรรม (หลักสูตรสองภาษา)** - แขนงวิชาวิทยาศาสตร์และวิศวกรรมวัสดุ (EPH)	15	04117	-	-	x	x	x	-	-	-	-	มัธยมศึกษาตอนปลาย (ม.6) วิทยุ – คณิต หรือแผนการเรียนที่เรียนทางวิทยาศาสตร์ คณิตศาสตร์ และรายวิชาที่เกี่ยวข้องกันไม่น้อยกว่า 30 หน่วยกิต
- แขนงวิชาวิศวกรรมนาโนและโฟโตนิกส์ (EPH)	15	04118	-	-	x	x	x	-	-	-	-	
วิทยาศาสตร์ข้อมูลและวิเคราะห์เชิงสถิติ (SDA)*** (เสริมทักษะภาษาอังกฤษ)	10	04119	-	-	x	x	x	-	-	-	-	มัธยมศึกษาตอนปลาย (ม.6) วิทยุ – คณิต หรือเทียบเท่า

หมายเหตุ รหัสวิชาที่สอบ ช่องที่มี x หมายถึงรหัสวิชาที่ผู้สมัครสาขานั้นต้องสอบ และต้องสอบให้ครบทุกวิชาตามที่คณะ/วิทยาลัย/สาขานั้นกำหนด มิฉะนั้นจะไม่ได้รับการพิจารณาผลสอบในสาขานั้น

*สาขาวิชาเทคโนโลยีสิ่งแวดล้อม (ET) อยู่ระหว่างการปรับปรุงหลักสูตรและจะเปลี่ยนชื่อสาขาวิชาเป็น “วิทยาศาสตร์และเทคโนโลยีสิ่งแวดล้อม”

** หลักสูตรสองภาษา เก็บเงินอุดหนุนการศึกษา ภาคการศึกษาละ 45,000 บาท ไม่รวมค่าธรรมเนียมอื่นๆ

*** สาขาวิชาวิทยาศาสตร์ข้อมูลและวิเคราะห์เชิงสถิติ (SDA) มีรูปแบบการสอนเป็นเสริมทักษะภาษาอังกฤษอย่างน้อย 20% ของจำนวนหน่วยกิตในหลักสูตร เก็บเงินอุดหนุนภาคการศึกษาละ 25,000 บาท ไม่รวมค่าธรรมเนียมอื่นๆ

 คณะวิศวกรรมศาสตร์ จัดการศึกษาที่ มจพ. กรุงเทพมหานคร/ มจพ. ปราจีนบุรี

หลักสูตร/สาขาวิชา	โครงการปกติ		โครงการสมทบ		รหัสวิชาที่สอบ						คุณสมบัติผู้สมัคร ม.6 (ตรวจสอบคุณสมบัติที่ http://stdadmis2.kmutnb.ac.th/Information/GradCondCheck.aspx)	
	จำนวน	รหัส	จำนวน	รหัส	2	2	2	2	2	2		
	รับ (คน)	สาขา วิชา	รับ (คน)	สาขา วิชา	1	2	3	4	4	4		
หลักสูตรวิศวกรรมศาสตรบัณฑิต (วศ.บ.) จัดการศึกษาที่ มจพ. กรุงเทพมหานคร												
วิศวกรรมการผลิต (PE) *	20	01101	-	-	x	x	x	x	-	-	-	มัธยมศึกษาตอนปลาย (ม.6) วิทยุ – คณิต หรือเทียบเท่า
วิศวกรรมเคมี (Ch.E) *	15	01103	-	-	x	x	x	x	-	-	-	มัธยมศึกษาตอนปลาย (ม.6) วิทยุ – คณิต
วิศวกรรมเคมี (Ch.E) (นานาชาติ) ***	15	01104	-	-	x	x	x	x	-	-	-	มัธยมศึกษาตอนปลาย (ม.6) วิทยุ – คณิต
วิศวกรรมหุ่นยนต์และระบบอัตโนมัติ (E-RE) ** (หลักสูตรภาษาอังกฤษ)	40	01102	-	-	x	x	x	-	x	-	-	มัธยมศึกษาตอนปลาย (ม.6) วิทยุ – คณิต
วิศวกรรมคอมพิวเตอร์ (CprE)	10	01111	-	-	x	x	x	-	x	-	-	มัธยมศึกษาตอนปลาย (ม.6) วิทยุ – คณิต หรือเทียบเท่า
วิศวกรรมโยธา (CE)	10	01112	-	-	x	x	-	-	-	x	-	มัธยมศึกษาตอนปลาย (ม.6) วิทยุ – คณิต หรือเทียบเท่า
วิศวกรรมอุตสาหกรรม (IE) ¹	6	01113	-	-	x	x	x	x	-	-	-	มัธยมศึกษาตอนปลาย (ม.6) วิทยุ – คณิต

หมายเหตุ รหัสวิชาที่สอบ ช่องที่มี x หมายถึงรหัสวิชาที่ผู้สมัครสาขาวิชานั้นต้องสอบ และต้องสอบให้ครบทุกวิชาตามที่คณะ/วิทยาลัย/สาขาวิชานั้นกำหนด มิเช่นนั้นจะไม่ได้รับการพิจารณาผลสอบในสาขาวิชานั้น

คณะวิศวกรรมศาสตร์ (จัดการเรียนการสอนที่ มจพ.กรุงเทพฯ/มจพ.ปราจีนบุรี) กำหนดคุณสมบัติของผู้สมัครที่มีวุฒิ ม.6 เพิ่มเติมดังนี้

1. ผู้สมัครที่กำลังศึกษาระดับชั้น ม.6 ต้องมีคะแนนเฉลี่ยสะสม 5 ภาคเรียน **ไม่น้อยกว่า 3.00**
2. ผู้สมัครที่สำเร็จการศึกษาชั้น ม.6 แล้ว ต้องมีคะแนนเฉลี่ยสะสม (ระดับชั้น ม.4 – ม.6) **ไม่น้อยกว่า 3.00**

ทั้งนี้ จะพิจารณาจากระเบียนแสดงผลการเรียน หรือ Transcript ตามที่กำหนดไว้ในข้อ 1 และ ข้อ 2 เท่านั้น

* สาขาวิชาวิศวกรรมการผลิต(PE)¹ สาขาวิชาวิศวกรรมเคมี(Ch.E)* สาขาวิชาวิศวกรรมอุตสาหกรรม(IE)¹ และสาขาวิชาวิศวกรรมวัสดุ(MATE)¹ จัดการเรียนการสอนโดยใช้ภาษาอังกฤษ

ไม่น้อยกว่าร้อยละ 20 ของจำนวนหน่วยกิตรวมตลอดหลักสูตร เก็บเงินอุดหนุนการศึกษา ภาคการศึกษาละ 25,000 บาท ไม่รวมค่าธรรมเนียมอื่นๆ

** (หลักสูตรภาษาอังกฤษ) เก็บเงินอุดหนุนการศึกษาภาคการศึกษาละ 60,000 บาท ไม่รวมค่าธรรมเนียมอื่นๆ

*** (หลักสูตรนานาชาติ) **** เก็บเงินอุดหนุนการศึกษา ภาคการศึกษาละ 80,000 บาท ไม่รวมค่าธรรมเนียมอื่นๆ

 คณะวิศวกรรมศาสตร์ จัดการศึกษาที่ มจพ. กรุงเทพมหานคร/ มจพ. ปราจีนบุรี (ต่อ)

หลักสูตร/สาขาวิชา	โครงการปกติ		โครงการสมทบ		รหัสวิชาที่สอบ						คุณสมบัติผู้สมัคร ม.6 (ตรวจสอบคุณสมบัติที่ http://stdadmis2.kmutnb.ac.th/Information/GradCondCheck.aspx)	
	จำนวน	รหัส	จำนวน	รหัส	2	2	2	2	2	2		2
	รับ (คน)	สาขา วิชา	รับ (คน)	สาขา วิชา	1	2	3	4	4	4		4
หลักสูตรวิศวกรรมศาสตรบัณฑิต (วศ.บ.) จัดการศึกษาที่ มจพ. กรุงเทพมหานคร												
วิศวกรรมขนถ่ายวัสดุ (MHE)	5	01114	-	-	x	x	x	x	-	-	-	มัธยมศึกษาตอนปลาย (ม.6) วิทยาศาสตร์ – คณิต หรือเทียบเท่า
วิศวกรรมโลจิสติกส์ (LE)	10	01115	15	01215	x	x	x	x	-	-	-	มัธยมศึกษาตอนปลาย (ม.6) วิทยาศาสตร์ – คณิต หรือเทียบเท่า
วิศวกรรมวัสดุ (MATE) *	35	01116	-	-	x	x	x	-	-	-	-	มัธยมศึกษาตอนปลาย (ม.6) วิทยาศาสตร์ – คณิต หรือเทียบเท่า
วิศวกรรมวัสดุเชิงนวัตกรรม (MATE) (หลักสูตรพิเศษนานาชาติ) ***	35	01117	-	-	x	x	x	-	-	-	-	
หลักสูตรวิศวกรรมศาสตรบัณฑิต (วศ.บ.) จัดการศึกษาที่ มจพ. ปราจีนบุรี												
วิศวกรรมระบบเครื่องมือวัด (InSE)	30	01119	-	-	x	x	x	-	x	-	-	มัธยมศึกษาตอนปลาย (ม.6) วิทยาศาสตร์ – คณิต หรือเทียบเท่า

หมายเหตุ รหัสวิชาที่สอบ ช่องที่มี x หมายถึงรหัสวิชาที่ผู้สมัครสาขาวิชานั้นต้องสอบ และต้องสอบให้ครบทุกวิชาตามที่คณะ/วิทยาลัย/สาขาวิชานั้นกำหนด มิเช่นนั้นจะไม่ได้รับการพิจารณาผลสอบในสาขาวิชานั้น

คณะวิศวกรรมศาสตร์ (จัดการเรียนการสอนที่ มจพ.กรุงเทพฯ/มจพ.ปราจีนบุรี) กำหนดคุณสมบัติของผู้สมัครที่มีวุฒิ ม.6 เพิ่มเติมดังนี้

1. ผู้สมัครที่กำลังศึกษาระดับชั้น ม.6 ต้องมีคะแนนเฉลี่ยสะสม 5 ภาคเรียน **ไม่น้อยกว่า 3.00**
2. ผู้สมัครที่สำเร็จการศึกษาชั้น ม.6 แล้ว ต้องมีคะแนนเฉลี่ยสะสม (ระดับชั้น ม.4 – ม.6) **ไม่น้อยกว่า 3.00**

ทั้งนี้จะพิจารณาจากระเบียนแสดงผลการเรียน หรือ Transcript ตามที่กำหนดไว้ในข้อ 1 และ ข้อ 2 เท่านั้น

* สาขาวิชาวิศวกรรมการผลิต(PE) สาขาวิชาวิศวกรรมเคมี(Ch.E)* สาขาวิชาวิศวกรรมอุตสาหกรรม(IE) และสาขาวิชาวิศวกรรมวัสดุ(MATE)* จัดการเรียนการสอนโดยใช้ภาษาอังกฤษ

ไม่น้อยกว่าร้อยละ 20 ของจำนวนหน่วยกิตรวมตลอดหลักสูตร เก็บเงินอุดหนุนการศึกษา ภาคการศึกษาละ 25,000 บาท ไม่รวมค่าธรรมเนียมอื่นๆ

** (หลักสูตรภาษาอังกฤษ) เก็บเงินอุดหนุนการศึกษาภาคการศึกษาละ 60,000 บาท ไม่รวมค่าธรรมเนียมอื่นๆ

*** (หลักสูตรนานาชาติ)**** เก็บเงินอุดหนุนการศึกษา ภาคการศึกษาละ 80,000 บาท ไม่รวมค่าธรรมเนียมอื่นๆ



คณะสถาปัตยกรรมและการออกแบบ

จัดการศึกษาที่ มจพ. กรุงเทพมหานคร

หลักสูตร/สาขาวิชา	โครงการปกติ		โครงการสหพันธพิเศษ		รหัสวิชาที่สอบ						คุณวุฒิผู้สมัคร ม.6 (ตรวจสอบคุณวุฒิที่ http://stdadmis2.kmutnb.ac.th/Information/GradCondCheck.aspx)	
	จำนวน รับ (คน)	รหัส สาขา วิชา	จำนวน รับ (คน)	รหัส สาขา วิชา	2	2	2	2	2	2		2
ระดับปริญญาตรี 4 ปี หลักสูตรศิลปบัณฑิต (ศล.บ.) จัดการศึกษาที่ มจพ. กรุงเทพมหานคร												
ออกแบบภายใน (Int.D) *	10	11101	-	-	x	-	x	-	-	x	-	มัธยมศึกษาตอนปลาย (ม.6) ทุกสาขาวิชา
ออกแบบผลิตภัณฑ์นวัตกรรมเซรามิกส์ (Cer.D) **	20	11102	-	-	X	-	x	-	-	x	-	มัธยมศึกษาตอนปลาย (ม.6) ทุกสาขาวิชา
ศิลปประยุกต์และออกแบบผลิตภัณฑ์ (AAP.D)*	25	11103	-	-	X	-	x	-	-	x	-	
ระดับปริญญาตรี 4 ปี หลักสูตรบริหารธุรกิจบัณฑิต (บธ.บ.) จัดการศึกษาที่ มจพ. กรุงเทพมหานคร												
การจัดการงานออกแบบภายในและพัฒนาธุรกิจ (IDMB) **	30	11105	-	-	x	-	x	-	-	x	-	มัธยมศึกษาตอนปลาย (ม.6) ทุกสาขาวิชา
ระดับปริญญาตรี 5 ปี หลักสูตรสถาปัตยกรรมศาสตรบัณฑิต (สถ.บ.) จัดการศึกษาที่ มจพ. กรุงเทพมหานคร												
สถาปัตยกรรม (Arch.) *	25	11104	-	-	x	x	x	-	-	-	x	มัธยมศึกษาตอนปลาย (ม.6) วิทยาศาสตร์ – คณิต

หมายเหตุ 1. รหัสวิชาที่สอบ ช่องที่มี x หมายถึงรหัสวิชาที่ผู้สมัครสาขาวิชานั้นต้องสอบ และต้องสอบให้ครบทุกวิชาตามที่คณะ/วิทยาลัย/สาขาวิชานั้นกำหนด มิเช่นนั้นจะไม่ได้รับการพิจารณาผลสอบในสาขาวิชานั้น

2. * เสียค่าบำรุงการศึกษา ประมาณต่อมละ 28,000.- บาท

3. ** เสียค่าบำรุงการศึกษา ประมาณต่อมละ 22,000.- บาท



คณะพัฒนารัฐกิจและอุตสาหกรรม จัดการศึกษาที่ มจพ. กรุงเทพมหานคร

หลักสูตร/สาขาวิชา	โครงการปกติ		โครงการสมทบพิเศษ		รหัสวิชาที่สอบ								คุณวุฒิผู้สมัคร ม.6 (ตรวจสอบคุณวุฒิที่ http://stdadmis2.kmutnb.ac.th/Information/GradCondCheck.aspx)
	จำนวน รับ (คน)	รหัส สาขา วิชา	จำนวน รับ (คน)	รหัส สาขา วิชา	2	2	2	2	2	2	2	2	
ระดับปริญญาตรี 4 ปี หลักสูตรบริหารธุรกิจบัณฑิต (บร.บ.)													
การพัฒนารัฐกิจอุตสาหกรรมและทรัพยากรมนุษย์ (BBR)	10	16101	-	-	x	-	x	-	-	-	-	-	มัธยมศึกษาตอนปลาย (ม.6)
การบริหารอุตสาหกรรมการผลิตและการบริการ (BMS)	10	16102	-	-	x	-	x	-	-	-	-	-	มัธยมศึกษาตอนปลาย (ม.6)

หมายเหตุ 1. คณะพัฒนารัฐกิจและอุตสาหกรรมจัดการเรียนการสอนรูปแบบสหกิจศึกษาและเสริมทักษะภาษาอังกฤษในระหว่างเรียนไม่น้อยกว่า ร้อยละ 20 ของจำนวนหน่วยกิตรวมตลอดหลักสูตร

เสียค่าบำรุงการศึกษา ประมาณเทอมละ 25,000 บาท

2. รหัสวิชาที่สอบ ช่องที่มี x หมายถึงรหัสวิชาที่ผู้สมัครสาขาวิชานั้นต้องสอบ และต้องสอบให้ครบทุกวิชาตามที่คณะ/วิทยาลัย/สาขาวิชานั้นกำหนด มิเช่นนั้นจะไม่ได้รับการพิจารณาผลสอบในสาขาวิชานั้น
3. ผู้สมัครต้องมีคะแนนเฉลี่ยสะสม 5 ภาคเรียน ไม่น้อยกว่า 2.75

 วิทยาลัยเทคโนโลยีอุตสาหกรรม จัดการศึกษาที่ มจพ. กรุงเทพมหานคร

หลักสูตร/สาขาวิชา	โครงการปกติ		โครงการสหพันธพิเศษ		รหัสวิชาที่สอบ								คุณสมบัติผู้สมัคร ม.6 (ตรวจสอบคุณสมบัติที่ http://stdadmis2.kmutnb.ac.th/Information/GradCondCheck.aspx)
	จำนวน รับ (คน)	รหัส สาขา วิชา	จำนวน รับ (คน)	รหัส สาขา วิชา	2 1 0	2 2 0	2 3 0	2 4 1	2 4 2	2 4 3	2 4 4		
หลักสูตรวิศวกรรมศาสตรบัณฑิต (วศ.บ. เทคโนโลยีวิศวกรรม ...) จัดการศึกษาที่ มจพ. กรุงเทพมหานคร													
เทคโนโลยีวิศวกรรมแม่พิมพ์และเครื่องมือ (TDET)	10	03101	10	03201	x	x	x	-	-	-	-	มัธยมศึกษาตอนปลาย (ม.6) วิทยาศาสตร์ - คณิต	
เทคโนโลยีวิศวกรรมการเชื่อม (WdET)	5	03102	20	03202	x	x	x	-	-	-	-	มัธยมศึกษาตอนปลาย (ม.6) วิทยาศาสตร์ - คณิต	
เทคโนโลยีวิศวกรรมการออกแบบและ ผลิตเครื่องจักรกล (MDET) - แขนงวิชาสร้างเครื่องจักรกล (M)	5	03103	5	03203	x	x	x	-	-	-	-	มัธยมศึกษาตอนปลาย (ม.6) วิทยาศาสตร์ - คณิต	
- แขนงวิชาออกแบบผลิตภัณฑ์เครื่องกล (D)	15	03113	15	03213	x	x	x	-	-	-	-	มัธยมศึกษาตอนปลาย (ม.6) วิทยาศาสตร์ - คณิต หรือเทียบเท่า	
เทคโนโลยีวิศวกรรมยานยนต์ (AmET)	8	03104	20	03204	x	x	x	-	-	-	-	มัธยมศึกษาตอนปลาย (ม.6) วิทยาศาสตร์ - คณิต หรือเทียบเท่า	
เทคโนโลยีวิศวกรรมทำความเย็นและ การปรับอากาศ (RAET)	10	03105	20	03215	x	x	x	-	-	-	-	มัธยมศึกษาตอนปลาย (ม.6) ทุกสาขาวิชา	
เทคโนโลยีวิศวกรรมแมคคาทรอนิกส์ (MtET)	-	-	20	03206	x	x	x	-	-	-	-	มัธยมศึกษาตอนปลาย (ม.6) วิทยาศาสตร์ - คณิต หรือเทียบเท่า	
เทคโนโลยีวิศวกรรมพอลิเมอร์ (PoET)	15	03107	15	03207	x	x	x	-	-	-	-	มัธยมศึกษาตอนปลาย (ม.6) วิทยาศาสตร์ - คณิต	
เทคโนโลยีวิศวกรรมไฟฟ้าและอิเล็กทรอนิกส์กำลัง - แขนงวิชาวิศวกรรมอิเล็กทรอนิกส์กำลัง (PhET - PE)	5	03108	10	03208	x	x	x	-	-	-	-	มัธยมศึกษาตอนปลาย (ม.6) วิทยาศาสตร์ - คณิต หรือเทียบเท่า	
- แขนงวิชาวิศวกรรมควบคุม (PnET - CT)	-	-	10	03219	x	x	x	-	-	-	-	มัธยมศึกษาตอนปลาย (ม.6) วิทยาศาสตร์ - คณิต หรือเทียบเท่า	

หมายเหตุ รหัสวิชาที่สอบ ช่องที่มี x หมายถึงรหัสวิชาที่ผู้สมัครสาขาวิชานั้นต้องสอบ และต้องสอบให้ครบทุกวิชาตามที่คณะ/วิทยาลัย/สาขาวิชานั้นกำหนด มิเช่นนั้นจะไม่ได้รับการพิจารณาผลสอบในสาขาวิชานั้น

 **วิทยาลัยเทคโนโลยีอุตสาหกรรม จัดการศึกษาที่ มจพ. กรุงเทพมหานคร (ต่อ)**

หลักสูตร/สาขาวิชา	โครงการปกติ		โครงการสหบทพิเศษ		รหัสวิชาที่สอบ						คุณวุฒิผู้สมัคร ม.6 (ตรวจสอบคุณวุฒิที่ http://stdadmis2.kmutnb.ac.th/Information/GradCondCheck.aspx)	
	จำนวน	รหัส	จำนวน	รหัส	2	2	2	2	2	2		
	รับ (คน)	สาขา วิชา	รับ (คน)	สาขา วิชา	1	2	3	4	4	4		
หลักสูตรวิศวกรรมศาสตรบัณฑิต (วศ.บ. เทคโนโลยีวิศวกรรม ...) จัดการศึกษาที่ มจพ. กรุงเทพมหานคร (ต่อ)												
เทคโนโลยีวิศวกรรมอิเล็กทรอนิกส์ - แขนงวิชาโทรคมนาคม [EnET(T)]	5	03109	15	03209	x	x	x	-	-	-	-	มัธยมศึกษาตอนปลาย (ม.6) วิทย์ – คณิต
- แขนงวิชาเครื่องมือวัดและระบบอัตโนมัติ [EnET(I)]	5	03116	-	-	x	x	x	-	-	-	-	
- แขนงวิชาการกระจายเสียงวิทยุและโทรทัศน์ [EnET(B)]	5	03117	-	-	x	x	x	-	-	-	-	
- แขนงวิชาคอมพิวเตอร์ [EnET(C)]	5	03115	-	-	x	x	x	-	-	-	-	มัธยมศึกษาตอนปลาย (ม.6) วิทย์ – คณิต
เทคโนโลยีวิศวกรรมอุตสาหกรรม (InET) - แขนงวิชาการผลิตเครื่องเรือน (F)	5	03110	15	03210	x	x	x	-	-	-	-	มัธยมศึกษาตอนปลาย (ม.6) วิทย์ – คณิต
เทคโนโลยีวิศวกรรมอุตสาหกรรม (InET) - แขนงวิชาการจัดการกระบวนการผลิต (M)	5	03120	15	03220	x	x	x	-	-	-	-	
วิศวกรรมโยธาและเทคโนโลยี (CVET)	10	03111	5	03211	x	x	x	-	-	-	-	มัธยมศึกษาตอนปลาย (ม.6) วิทย์ – คณิต
เทคโนโลยีวิศวกรรมซ่อมบำรุงอากาศยาน (ACET)	15	03118	-	-	x	-	x	-	-	-	-	มัธยมศึกษาตอนปลาย (ม.6) วิทย์ – คณิต หรือเทียบเท่า
หลักสูตรวิทยาศาสตรบัณฑิต (วท.บ.) จัดการศึกษาที่ มจพ. กรุงเทพมหานคร												
การจัดการเทคโนโลยีการผลิตและสารสนเทศ (IPTM)	5	03112	15	03212	x	-	x	-	-	-	-	มัธยมศึกษาตอนปลาย (ม.6) วิทย์ – คณิต/ ศิลป์ – คำนวณ (เรียนคณิตศาสตร์ไม่น้อยกว่า 12 หน่วยกิต/ วิทยาศาสตร์ไม่น้อยกว่า 6 หน่วยกิต และเมื่อสำเร็จการศึกษาต้องมีการเรียนรวมเฉลี่ย ตลอดหลักสูตรไม่ต่ำกว่า 2.00)

หมายเหตุ รหัสวิชาที่สอบ ช่องที่มี x หมายถึงรหัสวิชาที่ผู้สมัครสาขาวิชานั้นต้องสอบ และต้องสอบให้ครบทุกวิชาตามที่คณะ/วิทยาลัย/สาขาวิชานั้นกำหนด มิเช่นนั้นจะไม่ได้รับการพิจารณาผลสอบในสาขาวิชานั้น



หลักสูตร/สาขาวิชา	โครงการปกติ		โครงการสหพันธพิเศษ		รหัสวิชาที่สอบ						คุณวุฒิผู้สมัคร ม.6 (ตรวจสอบคุณวุฒิที่ http://stdadmis2.kmutnb.ac.th/Information/GradCondCheck.aspx)	
	จำนวน	รหัส	จำนวน	รหัส	2	2	2	2	2	2		
	รับ (คน)	สาขา วิชา	รับ (คน)	สาขา วิชา	1	2	3	4	4	4		
ระดับปริญญาตรี 4 ปี หลักสูตรวิทยาศาสตร์บัณฑิต (วท.บ.) จัดการศึกษาที่ มจพ. ปราจีนบุรี												
วิทยาศาสตรศาการอาหารและการจัดการ (FSM)	60	05101	-	-	x	x	-	-	-	-	-	มัธยมศึกษาตอนปลาย (ม.6) วิทย์ – คณิต
วิทยาศาสตรศาการอาหารและโภชนาการ (FSN)	60	05103	-	-	x	x	-	-	-	-	-	มัธยมศึกษาตอนปลาย (ม.6) วิทย์ – คณิต
นวัตกรรมและเทคโนโลยีพัฒนาผลิตภัณฑ์ - แขนงวิชาการออกแบบและพัฒนาผลิตภัณฑ์อาหาร และบรรจุภัณฑ์ (HBPD)	40	05102	-	-	x	x	-	-	-	-	-	มัธยมศึกษาตอนปลาย (ม.6) วิทย์ – คณิต
- แขนงวิชาเทคโนโลยีการพัฒนาผลิตภัณฑ์เพื่อสุขภาพ และความงาม (FPPD)	40	05104	-	-	x	x	-	-	-	-	-	มัธยมศึกษาตอนปลาย (ม.6) วิทย์ – คณิต

หมายเหตุ รหัสวิชาที่สอบ ช่องที่มี x หมายถึงรหัสวิชาที่ผู้สมัครสาขาวิชานั้นต้องสอบ และต้องสอบให้ครบทุกวิชาตามที่คณะ/วิทยาลัย/สาขาวิชานั้นกำหนด มิเช่นนั้นจะไม่ได้รับการพิจารณาผลสอบในสาขาวิชานั้น



คณะเทคโนโลยีและการจัดการอุตสาหกรรม

จัดการศึกษาที่ มจพ. ปราจีนบุรี

หลักสูตร/สาขาวิชา	โครงการปกติ		โครงการสมทบ		รหัสวิชาที่สอบ								คุณวุฒิผู้สมัคร ม.6 (ตรวจสอบคุณวุฒิที่ http://stdadmis2.kmutnb.ac.th/Information/GradCondCheck.aspx)
	จำนวน รับ (คน)	รหัส สาขา วิชา	จำนวน รับ (คน)	รหัส สาขา วิชา	2	2	2	2	2	2	2	2	
ระดับปริญญาตรี 4 ปี หลักสูตรเทคโนโลยีบัณฑิต (ทล.บ.) จัดการศึกษาที่ มจพ. ปราจีนบุรี													
เทคโนโลยีสารสนเทศ (IT)	30	06101	-	-	x	-	x	-	-	-	-	-	มัธยมศึกษาตอนปลาย (ม.6)
ระดับปริญญาตรี 4 ปี หลักสูตรอุตสาหกรรมศาสตรบัณฑิต (อส.บ.) จัดการศึกษาที่ มจพ. ปราจีนบุรี													
การจัดการอุตสาหกรรม (IM)	30	06102	-	-	x	-	x	-	-	-	-	-	มัธยมศึกษาตอนปลาย (ม.6) วิทยุ – คณิต/ ศิลป์ – คำนวณ หรือเทียบเท่า
เทคโนโลยีเครื่องจักรกลการเกษตร (TA)	20	06103	-	-	x	-	x	-	-	-	-	-	
เทคโนโลยีเครื่องกลและกระบวนการผลิต (MM)*	10	06106	-	-	x	-	x	-	-	-	-	-	
ระดับปริญญาตรี 4 ปี หลักสูตรวิทยาศาสตร์บัณฑิต (วท.บ.) จัดการศึกษาที่ มจพ. ปราจีนบุรี													
คอมพิวเตอร์ช่วยออกแบบและบริหารงาน ก่อสร้าง (CA)	60	06104	-	-	x	-	x	-	-	-	-	-	มัธยมศึกษาตอนปลาย (ม.6)
ระดับปริญญาตรี 4 ปี หลักสูตรวิศวกรรมศาสตรบัณฑิต (วศ.บ.) จัดการศึกษาที่ มจพ. ปราจีนบุรี													
วิศวกรรมสารสนเทศและเครือข่าย (INE) *	15	06105	-	-	x	-	x	-	-	-	-	-	มัธยมศึกษาตอนปลาย (ม.6) วิทยุ – คณิต/ ศิลป์ – คำนวณ หรือเทียบเท่า

หมายเหตุ รหัสวิชาที่สอบ ช่องที่มี x หมายถึงรหัสวิชาที่ผู้สมัครสาขาวิชานั้นต้องสอบ และต้องสอบให้ครบทุกวิชาตามที่คณะ/วิทยาลัย/สาขาวิชานั้นกำหนด มิเช่นนั้นจะไม่ได้รับการพิจารณาผลสอบในสาขาวิชานั้น

* สาขาวิชาวิศวกรรมสารสนเทศและเครือข่าย (INE) สาขาวิชาเทคโนโลยีเครื่องกลและกระบวนการผลิต (MM) จัดการเรียนการสอนโดยใช้ภาษาอังกฤษไม่น้อยกว่าร้อยละ 20 ของจำนวนหน่วยกิตรวมตลอดหลักสูตร
เก็บเงินอุดหนุนการศึกษา ภาคการศึกษาละ 25,000 บาท ไม่รวมค่าธรรมเนียมอื่นๆ



คณะบริหารธุรกิจและอุตสาหกรรมบริการ จัดการศึกษาที่ มจพ. ปราจีนบุรี

หลักสูตร/สาขาวิชา	โครงการปกติ		โครงการสมทบพิเศษ		รหัสวิชาที่สอบ								คุณวุฒิผู้สมัคร ม.6 (ตรวจสอบคุณวุฒิที่ http://stdadmis2.kmutnb.ac.th/Information/GradCondCheck.aspx)
	จำนวน รับ (คน)	รหัส สาขา วิชา	จำนวน รับ (คน)	รหัส สาขา วิชา	2	2	2	2	2	2	2	2	
ระดับปริญญาตรี 4 ปี หลักสูตรบริหารธุรกิจ (บร.บ.) จัดการศึกษาที่ มจพ. ปราจีนบุรี													
การจัดการอุตสาหกรรมการท่องเที่ยวและ การโรงแรม (TH)	160	17101	-	-	x	-	x	-	-	-	-	-	มัธยมศึกษาตอนปลาย (ม.6)
บริหารธุรกิจอุตสาหกรรมและการค้า (IBT)	160	17102	-	-	x	-	x	-	-	-	-	-	

หมายเหตุ รหัสวิชาที่สอบ ช่องที่มี x หมายถึงรหัสวิชาที่ผู้สมัครสาขาวิชานั้นต้องสอบ และต้องสอบให้ครบทุกวิชาตามที่คณะ/วิทยาลัย/สาขาวิชานั้นกำหนด มิเช่นนั้นจะไม่ได้รับการพิจารณาผลสอบในสาขาวิชานั้น

 คณะวิศวกรรมศาสตร์และเทคโนโลยี จัดการศึกษาที่ มจพ. วิทยาเขตระยอง

หลักสูตร/สาขาวิชา	โครงการปกติ		โครงการสหพันธพิเศษ		รหัสวิชาที่สอบ						คุณสมบัติผู้สมัคร ม.6 (ตรวจสอบคุณสมบัติที่ http://stdadmis2.kmutnb.ac.th/Information/GradCondCheck.aspx)	
	จำนวน รับ (คน)	รหัส สาขา วิชา	จำนวน รับ (คน)	รหัส สาขา วิชา	2	2	2	2	2	2		2
หลักสูตรวิศวกรรมศาสตรบัณฑิต (วศ.บ.) จัดการศึกษาที่ มจพ. วิทยาเขตระยอง												
เทคโนโลยีวิศวกรรมการวัดคุมและอัตโนมัติ (IAet) - แขนงวิชาวิศวกรรมการวัดคุม *	10	12101	-	-	x	x	x	-	x	-	-	มัธยมศึกษาตอนปลาย (ม.6) วิทย์ – คณิต หรือเทียบเท่า
- แขนงวิชาวิศวกรรมอัตโนมัติ *	10	12102	-	-	x	x	x	-	x	-	-	
หลักสูตรวิศวกรรมศาสตรบัณฑิต (วศ.บ.) จัดการศึกษาที่ มจพ. วิทยาเขตระยอง												
เทคโนโลยีวิศวกรรมกระบวนการเคมี (Cpet)	10	12105	-	-	x	x	x	x	-	-	-	มัธยมศึกษาตอนปลาย (ม.6) วิทย์ – คณิต หรือเทียบเท่า
เทคโนโลยีวิศวกรรมวัสดุและกระบวนการผลิต (MPet) - แขนงวิชาวิศวกรรมพอลิเมอร์ *	10	12106	-	-	x	x	x	-	-	-	-	มัธยมศึกษาตอนปลาย (ม.6) วิทย์ – คณิต หรือเทียบเท่า
- แขนงวิชาวิศวกรรมโลหะการ *	10	12107	-	-	x	x	x	-	-	-	-	
เทคโนโลยีวิศวกรรมอุตสาหกรรมและโลจิสติกส์ (ILet)	10	12108	-	-	x	x	x	-	-	-	-	มัธยมศึกษาตอนปลาย (ม.6) วิทย์ – คณิต หรือเทียบเท่า

หมายเหตุ 1. รหัสวิชาที่สอบ ช่องที่มี x หมายถึงรหัสวิชาที่ผู้สมัครสาขาวิชานั้นต้องสอบ และต้องสอบให้ครบทุกวิชาตามที่คณะ/วิทยาลัย/สาขาวิชานั้นกำหนด มิเช่นนั้นจะไม่ได้รับการพิจารณาผลสอบในสาขาวิชานั้น

* ผู้สมัครต้องมีคะแนนเฉลี่ยสะสม 5 ภาคเรียน ไม่น้อยกว่า 2.00

 คณะวิทยาศาสตร์ พลังงานและสิ่งแวดล้อม จัดการศึกษาที่ มจพ. วิทยาเขตระยอง

หลักสูตร/สาขาวิชา	โครงการปกติ		โครงการสหพันธพิเศษ		รหัสวิชาที่สอบ						คุณวุฒิผู้สมัคร ม.6 (ตรวจสอบคุณวุฒิที่ http://stdadmis2.kmutnb.ac.th/Information/GradCondCheck.aspx)	
	จำนวน	รหัส	จำนวน	รหัส	2	2	2	2	2	2		
	รับ (คน)	สาขา วิชา	รับ (คน)	สาขา วิชา	1	2	3	4	4	4		
หลักสูตรวิทยาศาสตรบัณฑิต (วท.บ.) จัดการศึกษาที่ มจพ. วิทยาเขตระยอง												
กระบวนการอุตสาหกรรมเคมีและสิ่งแวดล้อม (ICPE)	40	13101	40	13201	x	x	x	-	-	-	-	มัธยมศึกษาตอนปลาย (ม.6) วิทยาศาสตร์ – คณิต
เทคโนโลยีพลังงานและการจัดการ (ETAM)	40	13102	40	13202	x	x	x	-	-	-	-	มัธยมศึกษาตอนปลาย (ม.6) วิทยาศาสตร์ – คณิต

หมายเหตุ รหัสวิชาที่สอบ ช่องที่มี x หมายถึงรหัสวิชาที่ผู้สมัครสาขาวิชานั้นต้องสอบ และต้องสอบให้ครบทุกวิชาตามที่คณะ/วิทยาลัย/สาขาวิชานั้นกำหนด มิเช่นนั้นจะไม่ได้รับการพิจารณาผลสอบในสาขาวิชานั้น

 คณะบริหารธุรกิจ จัดการศึกษาที่ มจพ. วิทยาเขตระยอง

หลักสูตร/สาขาวิชา	โครงการปกติ		โครงการสหพันธพิเศษ		รหัสวิชาที่สอบ						คุณวุฒิผู้สมัคร ม.6 (ตรวจสอบคุณวุฒิที่ http://stdadmis2.kmutnb.ac.th/Information/GradCondCheck.aspx)	
	จำนวน	รหัส	จำนวน	รหัส	2	2	2	2	2	2		
	รับ (คน)	สาขา วิชา	รับ (คน)	สาขา วิชา	1	2	3	4	4	4		
หลักสูตรบริหารธุรกิจบัณฑิต (บธ.บ.) จัดการศึกษาที่ มจพ. วิทยาเขตระยอง												
คอมพิวเตอร์ธุรกิจ (BCom) *	40	14101	-	-	x	-	x	-	-	-	-	มัธยมศึกษาตอนปลาย (ม.6)
การบัญชี (BAcc) *	150	14102	-	-	x	-	x	-	-	-	-	
บริหารธุรกิจอุตสาหกรรมและโลจิสติกส์ (BIBLA) *	200	14103	-	-	x	-	x	-	-	-	-	

หมายเหตุ รหัสวิชาที่สอบ ช่องที่มี x หมายถึงรหัสวิชาที่ผู้สมัครสาขาวิชานั้นต้องสอบ และต้องสอบให้ครบทุกวิชาตามที่คณะ/วิทยาลัย/สาขาวิชานั้นกำหนด มิเช่นนั้นจะไม่ได้รับการพิจารณาผลสอบในสาขาวิชานั้น

* ผู้สมัครต้องมีคะแนนเฉลี่ยสะสม 5 ภาคเรียนไม่น้อยกว่า 2.00

3.2 สาขาวิชาที่เปิดรับสมัครสำหรับผู้มีวุฒิปวช.



คณะครุศาสตร์อุตสาหกรรม

จัดการศึกษาที่ มจพ. กรุงเทพมหานคร

หลักสูตร/สาขาวิชา	โครงการปกติ		โครงการสหบทพิเศษ		รหัสวิชาที่สอบ						คุณสมบัติผู้สมัคร ปวช. (ตรวจสอบคุณสมบัติที่ http://stdadmis2.kmutnb.ac.th/Information/GradCondCheck.aspx)	
	จำนวน รับ (คน)	รหัส สาขา วิชา	จำนวน รับ (คน)	รหัส สาขา วิชา	2	2	2	2	2	2		2
					1	2	3	4	4	4		4
ระดับปริญญาตรี 4 ปี หลักสูตรครุศาสตร์อุตสาหกรรมบัณฑิต (ค.อ.บ.) จัดการศึกษาที่ มจพ. กรุงเทพมหานคร												
วิศวกรรมเครื่องกล (TM)	20	02101	-	-	x	x	x	x	-	-	-	ปวช. ภาควิชาอุตสาหกรรม กลุ่มวิชาเครื่องกล
วิศวกรรมการผลิตและอุตสาหกรรม (TP)	20	02102	-	-	x	x	x	x	-	-	-	ปวช. ภาควิชาอุตสาหกรรม กลุ่มวิชาเครื่องกล/ไฟฟ้า/ อิเล็กทรอนิกส์/ ก่อสร้าง/การต่อเรือ และกลุ่มวิชาอื่นๆ
วิศวกรรมแมคคาทรอนิกส์ (TT - M)	15	02103	-	-	x	x	x	x	-	-	-	ปวช. ภาควิชาอุตสาหกรรม กลุ่มวิชาเครื่องกล/การต่อเรือ/ ช่างอุตสาหกรรม ฐานวิทยาศาสตร์
วิศวกรรมแมคคาทรอนิกส์ (TT - E)	15	02104	-	-	x	x	x	-	x	-	-	ปวช. ภาควิชาอุตสาหกรรม กลุ่มวิชาไฟฟ้า/อิเล็กทรอนิกส์/ช่างอุตสาหกรรม ฐานวิทยาศาสตร์
ระดับปริญญาตรี 4 ปี หลักสูตรครุศาสตร์อุตสาหกรรมบัณฑิต (ค.อ.บ.) จัดการศึกษาที่ มจพ. กรุงเทพมหานคร												
วิศวกรรมไฟฟ้า – ไฟฟ้ากำลัง (TE – Pow.)	10	02105	-	-	x	-	x	-	x	-	-	ปวช. สาขาวิชาไฟฟ้า ไฟฟ้ากำลัง/อิเล็กทรอนิกส์ และโทรคมนาคม
วิศวกรรมไฟฟ้า – อิเล็กทรอนิกส์ (TE – Elec.)	10	02106	-	-	x	-	x	-	x	-	-	

หมายเหตุ รหัสวิชาที่สอบ ช่องที่มี x หมายถึงรหัสวิชาที่ผู้สมัครสาขาวิชานั้นต้องสอบ และต้องสอบให้ครบทุกวิชาตามที่คณะ/วิทยาลัย/สาขาวิชานั้นกำหนด มิเช่นนั้นจะไม่ได้รับการพิจารณาผลสอบในสาขาวิชานั้น



คณะครุศาสตร์อุตสาหกรรม

จัดการศึกษาที่ มจพ. กรุงเทพมหานคร (ต่อ)

หลักสูตร/สาขาวิชา	โครงการปกติ		โครงการสหพันธพิเศษ		รหัสวิชาที่สอบ						คุณสมบัติผู้สมัคร ปวช. (ตรวจสอบคุณสมบัติที่ http://stdadmis2.kmutnb.ac.th/Information/GradCondCheck.aspx)	
	จำนวน	รหัส	จำนวน	รหัส	2	2	2	2	2	2		
	รับ (คน)	สาขา วิชา	รับ (คน)	สาขา วิชา	1	2	3	4	4	4		
ระดับปริญญาตรี 5 ปี หลักสูตรครุศาสตร์อุตสาหกรรมบัณฑิต (ค.อ.บ.) จัดการศึกษาที่ มจพ. กรุงเทพมหานคร												
เทคโนโลยีคอมพิวเตอร์ (CED)	5	02111	-	-	x	x	x	-	x	-	-	ปวช. ประเภทวิชาอุตสาหกรรม กลุ่มวิชาไฟฟ้า/ อิเล็กทรอนิกส์ ประเภทวิชาศิลปกรรม/พัฒนวิชาการ สาขาวิชาคอมพิวเตอร์ธุรกิจ/ สาขาวิชาเทคโนโลยี สารสนเทศ
ระดับปริญญาตรี 5 ปี หลักสูตรวิศวกรรมศาสตรบัณฑิต (วศ.บ.) จัดการศึกษาที่ มจพ. กรุงเทพมหานคร												
วิศวกรรมโยธาและการศึกษา (CEE)* (โครงการเสริมทักษะภาษาอังกฤษ)	20	02109	-	-	x	x	x	-	-	x	-	ปวช. ประเภทวิชาอุตสาหกรรม กลุ่มวิชาการก่อสร้าง
วิศวกรรมไฟฟ้าและการศึกษา (TEE)	15	02107	-	-	x	x	x	-	x	-	-	ปวช. สาขาวิชาไฟฟ้า/ไฟฟ้ากำลัง/อิเล็กทรอนิกส์ และโทรคมนาคม

หมายเหตุ รหัสวิชาที่สอบ ช่องที่มี x หมายถึงรหัสวิชาที่ผู้สมัครสาขานั้นต้องสอบ และต้องสอบให้ครบทุกวิชาตามที่คณะ/วิทยาลัย/สาขานั้นกำหนด มิเช่นนั้นจะไม่ได้รับการพิจารณาผลสอบในสาขานั้น

* สาขาวิชาวิศวกรรมโยธาและการศึกษา (CEE) จัดการเรียนการสอนโดยใช้ภาษาอังกฤษไม่น้อยกว่าร้อยละ 20 ของจำนวนหน่วยกิตรวมตลอดหลักสูตร เก็บเงินอุดหนุนการศึกษาภาคการศึกษาละ 25,000 บาท ไม่รวมค่าธรรมเนียมอื่นๆ



คณะวิทยาศาสตร์ประยุกต์

จัดการศึกษาที่ มจพ. กรุงเทพมหานคร

หลักสูตร/สาขาวิชา	โครงการปกติ		โครงการสหพันธพิเศษ		รหัสวิชาที่สอบ						คุณสมบัติผู้สมัคร ปวช. (ตรวจสอบคุณสมบัติที่ http://stdadmis2.kmutnb.ac.th/Information/GradCondCheck.aspx)	
	จำนวน	รหัส	จำนวน	รหัส	2	2	2	2	2	2		
	รับ (คน)	สาขา วิชา	รับ (คน)	สาขา วิชา	1	2	3	4	4	4		
ระดับปริญญาตรี 4 ปี หลักสูตรวิทยาศาสตร์บัณฑิต (วท.บ.) จัดการศึกษาที่ มจพ. กรุงเทพมหานคร												
ฟิสิกส์อุตสาหกรรมและอุปกรณ์การแพทย์ (IMI) - กลุ่มวิชาฟิสิกส์อุตสาหกรรม	30	04108	30	04208	x	x	x	-	-	-	-	ประเภทวิชาอุตสาหกรรม กลุ่มวิชาเครื่องกล/ไฟฟ้า/ อิเล็กทรอนิกส์/สาขาโยธา (มจพ.) /ช่างอุตสาหกรรม ฐานวิทยาศาสตร์
- กลุ่มวิชาอุปกรณ์การแพทย์	30	04109	30	04209	x	x	x	-	-	-	-	
วิทยาการคอมพิวเตอร์ (CS)	-	-	20	04210	x	x	x	-	-	-	-	ประเภทวิชาอุตสาหกรรม สาขาไฟฟ้าและ อิเล็กทรอนิกส์ (มจพ.) / สาขาวิชาช่างอิเล็กทรอนิกส์/ สาขาวิชาเทคนิคคอมพิวเตอร์
วิทยาการคอมพิวเตอร์ (CSB) โครงการสองภาษา *	20	04111	-	-	x	x	x	-	-	-	-	

หมายเหตุ รหัสวิชาที่สอบ ช่องที่มี x หมายถึงรหัสวิชาที่ผู้สมัครสาขานั้นต้องสอบ และต้องสอบให้ครบทุกวิชาตามที่คณะ/วิทยาลัย/สาขานั้นกำหนด มิเช่นนั้นจะไม่ได้รับการพิจารณาผลสอบในสาขานั้น

* สาขาวิชาวิทยาการคอมพิวเตอร์ (CSB) โครงการสองภาษา เก็บเงินอุดหนุนการศึกษา ภาคการศึกษาละ 45,000 บาท ไม่รวมค่าธรรมเนียมอื่นๆ

 คณะวิศวกรรมศาสตร์ จัดการศึกษาที่ มจพ. กรุงเทพมหานคร/ มจพ. ปราจีนบุรี

หลักสูตร/สาขาวิชา	โครงการปกติ		โครงการสมทบ		รหัสวิชาที่สอบ							คุณสมบัติผู้สมัคร ปวช. (ตรวจสอบคุณสมบัติ http://stdadmis2.kmutnb.ac.th/Information/GradCondCheck.aspx)
	จำนวน	รหัส	จำนวน	รหัส	2	2	2	2	2	2		
	รับ (คน)	สาขา วิชา	รับ (คน)	สาขา วิชา	1	2	3	4	4	4		
หลักสูตรวิศวกรรมศาสตรบัณฑิต (วศ.บ.) จัดการศึกษาที่ มจพ. กรุงเทพมหานคร												
วิศวกรรมการผลิต (PE)*	70	01101	-	-	x	x	x	x	-	-	-	ปวช. ประเภทวิชาอุตสาหกรรม กลุ่มวิชาเครื่องกล/ ไฟฟ้า/อิเล็กทรอนิกส์/ ช่างอุตสาหกรรมฐาน วิทยาศาสตร์/สาขาวิชาผลิตภัณฑ์ยาง สาขาวิชา อุตสาหกรรมยาง สาขาวิชาเทคโนโลยีสารสนเทศ
วิศวกรรมหุ่นยนต์และระบบอัตโนมัติ (E-RE) หลักสูตรภาษาอังกฤษ**	30	01102	-	-	x	x	x	-	x	-	-	
วิศวกรรมเครื่องกล (ME)***	40	01105	-	-	x	x	x	x	-	-	-	ประเภทวิชาอุตสาหกรรม กลุ่มวิชาเครื่องกล ไฟฟ้า/อิเล็กทรอนิกส์/ช่างอุตสาหกรรมฐาน วิทยาศาสตร์
วิศวกรรมการบินและอวกาศ (AE)****	5	01106	-	-	x	x	x	x	-	-	-	ประเภทวิชาอุตสาหกรรม กลุ่มวิชาเครื่องกล ไฟฟ้า/อิเล็กทรอนิกส์/ช่างอุตสาหกรรมฐาน วิทยาศาสตร์
วิศวกรรมการบินและอวกาศ (I-AE) หลักสูตรนานาชาติ****	5	01107	-	-	x	x	x	x	-	-	-	
วิศวกรรมไฟฟ้า (EE) แขนงวิชาวิศวกรรมไฟฟ้า กำลัง/แขนงวิชาวิศวกรรมควบคุมอัตโนมัติ	30	01108	-	-	x	x	x	-	x	-	-	ประเภทวิชา อุตสาหกรรม กลุ่มวิชาไฟฟ้า/ อิเล็กทรอนิกส์
วิศวกรรมไฟฟ้า (EE) แขนงวิชาวิศวกรรมโทรคมนาคม	20	01109	-	-	x	x	x	-	x	-	-	
วิศวกรรมไฟฟ้า (EE) (หลักสูตรภาษาอังกฤษ)**	20	01110	-	-	x	x	x	-	x	-	-	
วิศวกรรมคอมพิวเตอร์ (CprE)	5	01111	-	-	x	x	x	-	x	-	-	ประเภทวิชา อุตสาหกรรม กลุ่มวิชาไฟฟ้า/ อิเล็กทรอนิกส์
วิศวกรรมโยธา (CE)	5	01112	-	-	x	x	x	-	-	x	-	ประเภทวิชาอุตสาหกรรม กลุ่มวิชาการก่อสร้าง
วิศวกรรมอุตสาหการ (IE)*	10	01113	-	-	x	x	x	x	-	-	-	ประเภทวิชาช่างอุตสาหกรรม

หมายเหตุ รหัสวิชาที่สอบ ช่องที่มี x หมายถึงรหัสวิชาที่ผู้สมัครสาขาวิชานั้นต้องสอบ และต้องสอบให้ครบทุกวิชาตามที่คณะ/วิทยาลัย/สาขาวิชานั้นกำหนด มิเช่นนั้นจะไม่ได้รับการพิจารณาผลสอบในสาขาวิชานั้น

* สาขาวิชาวิศวกรรมการผลิต(PE)* สาขาวิชาวิศวกรรมอุตสาหการ(IE)* และสาขาวิชาวิศวกรรมวัสดุ(MATE)* จัดการเรียนการสอนโดยใช้ภาษาอังกฤษ

ไม่น้อยกว่าร้อยละ 20 ของจำนวนหน่วยกิตรวมตลอดหลักสูตร เก็บเงินอุดหนุนการศึกษา ภาคการศึกษาละ 25,000 บาท ไม่รวมค่าธรรมเนียมอื่นๆ

** (หลักสูตรภาษาอังกฤษ)** เก็บเงินอุดหนุนการศึกษา ภาคการศึกษาละ 60,000 บาทไม่รวมค่าธรรมเนียมอื่นๆ

*** สาขาวิชาวิศวกรรมเครื่องกล (ME)*** และสาขาวิชาวิศวกรรมการบินและอวกาศ (AE)*** มีการจัดการเรียนการสอนแบบเสริมประสบการณ์ภาษาอังกฤษเพื่อเตรียมความพร้อมเข้าสู่ประชาคมเศรษฐกิจอาเซียน

**** (หลักสูตรนานาชาติ)**** เก็บเงินอุดหนุนการศึกษา ภาคการศึกษาละ 80,000 บาทไม่รวมค่าธรรมเนียมอื่นๆ

 คณะวิศวกรรมศาสตร์ จัดการศึกษาที่ มจพ. กรุงเทพมหานคร/ มจพ. ปราจีนบุรี (ต่อ)

หลักสูตร/สาขาวิชา	โครงการปกติ		โครงการสมทบ		รหัสวิชาที่สอบ							คุณสมบัติผู้สมัคร ปวช. (ตรวจสอบคุณสมบัติที่ http://stdadmis2.kmutnb.ac.th/Information/GradCondCheck.aspx)
	จำนวน รับ (คน)	รหัส สาขา วิชา	จำนวน รับ (คน)	รหัส สาขา วิชา	2	2	2	2	2	2	2	
หลักสูตรวิศวกรรมศาสตรบัณฑิต (วศ.บ.) จัดการศึกษาที่ มจพ. กรุงเทพมหานคร												
วิศวกรรมขนถ่ายวัสดุ (MHE)	10	01114	-	-	x	x	x	x	-	-	-	ประเภท วิชาอุตสาหกรรม กลุ่มวิชาเครื่องกล สาขาวิชาไฟฟ้าและ อิเล็กทรอนิกส์ สาขางานแมคคาทรอนิกส์
วิศวกรรมโลจิสติกส์ (LE)	5	01115	5	01215	x	x	x	x	-	-	-	ประเภทวิชาอุตสาหกรรมกลุ่มวิชาเครื่องกล/ไฟฟ้า/อิเล็กทรอนิกส์
วิศวกรรมวัสดุ (MATE) *	20	01116	-	-	x	x	x	x	-	-	-	ประเภท วิชาอุตสาหกรรมกลุ่มวิชาเครื่องกล/ไฟฟ้า/อิเล็กทรอนิกส์/การก่อสร้าง/ การต่อเรือ
วิศวกรรมวัสดุเชิงนวัตกรรม (MATE) (หลักสูตรพิเศษนานาชาติ) ****	20	01117	-	-	x	x	x	x	-	-	-	
วิศวกรรมไฟฟ้าอุตสาหกรรมและพลังงาน (IEE)	40	01118	-	-	x	x	x	-	x	-	-	ประเภทวิชาอุตสาหกรรม กลุ่มวิชาไฟฟ้าและ อิเล็กทรอนิกส์ (ทุกสาขาวิชา)
หลักสูตรวิศวกรรมศาสตรบัณฑิต (วศ.บ.) จัดการศึกษาที่ มจพ. ปราจีนบุรี												
วิศวกรรมระบบเครื่องมือวัด (InSE)	25	01119	-	-	x	x	x	-	x	-	-	ประเภทวิชา อุตสาหกรรม กลุ่มวิชาไฟฟ้า/อิเล็กทรอนิกส์

หมายเหตุ รหัสวิชาที่สอบ ช่องที่มี x หมายถึงรหัสวิชาที่ผู้สมัครสาขาวิชานั้นต้องสอบ และต้องสอบให้ครบทุกวิชาตามที่คณะ/วิทยาลัย/สาขาวิชานั้นกำหนด มิเช่นนั้นจะไม่ได้รับการพิจารณาผลสอบในสาขาวิชานั้น

* สาขาวิชาวิศวกรรมการผลิต(PE) * สาขาวิชาวิศวกรรมอุตสาหกรรม(IE) * และสาขาวิชาวิศวกรรมวัสดุ(MATE) * จัดการเรียนการสอนโดยใช้ภาษาอังกฤษ

ไม่น้อยกว่าร้อยละ 20 ของจำนวนหน่วยกิตรวมตลอดหลักสูตร เก็บเงินอุดหนุนการศึกษา ภาคการศึกษาละ 25,000 บาท ไม่รวมค่าธรรมเนียมอื่นๆ

** (หลักสูตรภาษาอังกฤษ) ** เก็บเงินอุดหนุนการศึกษา ภาคการศึกษาละ 60,000 บาทไม่รวมค่าธรรมเนียมอื่นๆ

*** สาขาวิชาวิศวกรรมเครื่องกล (ME)*** และสาขาวิชาวิศวกรรมการบินและอวกาศ (AE)*** มีการจัดการเรียนการสอนแบบเสริมประสบการณ์ภาษาอังกฤษเพื่อเตรียมความพร้อมเข้าสู่ประชาคมเศรษฐกิจอาเซียน

**** (หลักสูตรนานาชาติ)**** เก็บเงินอุดหนุนการศึกษา ภาคการศึกษาละ 80,000 บาทไม่รวมค่าธรรมเนียมอื่นๆ



คณะสถาปัตยกรรมและการออกแบบ

จัดการศึกษาที่ มจพ. กรุงเทพมหานคร

หลักสูตร/สาขาวิชา	โครงการปกติ		โครงการสหบทพิเศษ		รหัสวิชาที่สอบ						คุณวุฒิผู้สมัคร ปวช. (ตรวจสอบคุณวุฒิที่ http://stdadmis2.kmutnb.ac.th/Information/GradCondCheck.aspx)	
	จำนวน	รหัส	จำนวน	รหัส	2	2	2	2	2	2		
	รับ (คน)	สาขา วิชา	รับ (คน)	สาขา วิชา	1	2	3	4	4	4		
ระดับปริญญาตรี 4 ปี หลักสูตรศิลปบัณฑิต (ศส.บ.) จัดการศึกษาที่ มจพ. กรุงเทพมหานคร												
ออกแบบภายใน (Int.D) *	10	11101	-	-	x	-	x	-	-	x	-	ปวช. ประเภทวิชา ช่างอุตสาหกรรม กลุ่มวิชาเครื่องกล (ช่างเขียนแบบเครื่องกล) กลุ่มวิชาการก่อสร้าง ประเภทวิชาศิลปกรรม กลุ่มวิชาศิลปกรรม สาขาวิชาศิลปกรรม สาขางานการออกแบบ งานเทคโนโลยีศิลปกรรม สาขาวิชาการออกแบบ สาขาวิชาจิตรศิลป์
ออกแบบผลิตภัณฑ์นวัตกรรมเซรามิกส์ (Ci.D) **	20	11102	-	-	X	-	x	-	-	x	-	ปวช. ทุกประเภทวิชา
ศิลปประยุกต์และออกแบบผลิตภัณฑ์ (Aap.D)*	25	11103	-	-	X	-	x	-	-	x	-	
ระดับปริญญาตรี 4 ปี หลักสูตรบริหารธุรกิจบัณฑิต (บธ.บ.) จัดการศึกษาที่ มจพ. กรุงเทพมหานคร												
การจัดการงานออกแบบภายในและพัฒนาธุรกิจ (IDM.B) **	10	11105	-	-	x	-	x	-	-	x	-	ปวช. ทุกประเภทวิชา
ระดับปริญญาตรี 5 ปี หลักสูตรสถาปัตยกรรมศาสตรบัณฑิต (สธ.บ.) จัดการศึกษาที่ มจพ. กรุงเทพมหานคร												
สถาปัตยกรรม (Arch.) *	20	11104	-	-	x	x	x	-	-	-	x	ปวช. ประเภทวิชา ช่างอุตสาหกรรม กลุ่มวิชาการก่อสร้าง

หมายเหตุ 1. รหัสวิชาที่สอบ ช่องที่มี x หมายถึงรหัสวิชาที่ผู้สมัครสาขาวิชานั้นต้องสอบ และต้องสอบให้ครบทุกวิชาตามที่คณะ/วิทยาลัย/สาขาวิชานั้นกำหนด มิเช่นนั้นจะไม่สามารถพิจารณาผลสอบในสาขาวิชานั้น

2. * เสียค่าบำรุงการศึกษา ประมาณเทอมละ 28,000.- บาท

3. ** เสียค่าบำรุงการศึกษา ประมาณเทอมละ 22,000.- บาท

** (หลักสูตรภาษาอังกฤษ)** เก็บเงินอุดหนุนการศึกษา ภาคการศึกษาละ 60,000 บาทไม่รวมค่าธรรมเนียมอื่นๆ



คณะพัฒนารัฐกิจและอุตสาหกรรม จัดการศึกษาที่ มจพ. กรุงเทพมหานคร

หลักสูตร/สาขาวิชา	โครงการปกติ		โครงการสหพันธพิเศษ		รหัสวิชาที่สอบ								คุณวุฒิผู้สมัคร ปวช. (ตรวจสอบคุณวุฒิที่ http://stdadmis2.kmutnb.ac.th/Information/GradCondCheck.aspx)
	จำนวน รับ (คน)	รหัส สาขา วิชา	จำนวน รับ (คน)	รหัส สาขา วิชา	2	2	2	2	2	2	2	2	
ระดับปริญญาตรี 4 ปี หลักสูตรบริหารธุรกิจบัณฑิต (บร.บ.)													
การพัฒนารัฐกิจอุตสาหกรรมและทรัพยากรมนุษย์ (BBR)	5	16101	-	-	x	-	x	-	-	-	-	-	ปวช. ประเภทวิชาพาณิชยกรรม
การบริหารอุตสาหกรรมการผลิตและการบริการ (BMS)	5	16102	-	-	x	-	x	-	-	-	-	ปวช. ทุกประเภทวิชา	

หมายเหตุ 1. คณะพัฒนารัฐกิจและอุตสาหกรรมจัดการเรียนการสอนรูปแบบสหกิจศึกษาและเสริมทักษะภาษาอังกฤษในระหว่างเรียนไม่น้อยกว่า ร้อยละ 20 ของจำนวนหน่วยกิตรวมตลอดหลักสูตร

เสียค่าบำรุงการศึกษา ประมาณเทอมละ 25,000 บาท

2. รหัสวิชาที่สอบ ช่องที่มี x หมายถึงรหัสวิชาที่ผู้สมัครสาขาวิชานั้นต้องสอบ และต้องสอบให้ครบทุกวิชาตามที่คณะ/วิทยาลัย/สาขาวิชานั้นกำหนด มิเช่นนั้นจะไม่ได้รับการพิจารณาผลสอบในสาขาวิชานั้น
3. ผู้สมัครต้องมีคะแนนเฉลี่ยสะสม 5 ภาคเรียน ไม่น้อยกว่า 2.75

 **วิทยาลัยเทคโนโลยีอุตสาหกรรม** จัดการศึกษาที่ มจพ. กรุงเทพมหานคร

หลักสูตร/สาขาวิชา	โครงการปกติ		โครงการสหพันธพิเศษ		รหัสวิชาที่สอบ						คุณวุฒิผู้สมัคร ปวช. (ตรวจสอบคุณวุฒิที่ http://stdadmis2.kmutnb.ac.th/Information/GradCondCheck.aspx)	
	จำนวน รับ (คน)	รหัส สาขา วิชา	จำนวน รับ (คน)	รหัส สาขา วิชา	2	2	2	2	2	2		
					1	2	3	4	4	4		4
					0	0	0	1	2	3	4	
หลักสูตรวิศวกรรมศาสตรบัณฑิต (วศ.บ. เทคโนโลยีวิศวกรรม ...) จัดการศึกษาที่ มจพ. กรุงเทพมหานคร												
เทคโนโลยีวิศวกรรมแม่พิมพ์และเครื่องมือ (TDET)	10	03101	10	03201	x	x	x	x	-	-	-	ปวช. ประเภทวิชาอุตสาหกรรม กลุ่มวิชาเครื่องกล
เทคโนโลยีวิศวกรรมการเชื่อม (WdET)	15	03102	20	03202	x	x	x	x	-	-	-	ปวช. ประเภทวิชาอุตสาหกรรม กลุ่มวิชาเครื่องกล/สาขางานต่อเรือโลหะ
เทคโนโลยีวิศวกรรมการออกแบบและ ผลิตเครื่องจักรกล (MDET) - แขนงวิชาสร้างเครื่องจักรกล (M)	10	03103	10	03203	x	x	x	x	-	-	-	ประเภทวิชาอุตสาหกรรม กลุ่มวิชาเครื่องกลหรือเทียบเท่า โดยความ เห็นชอบของ คณะกรรมการภาคีวิชาเครื่องกล
- แขนงวิชาออกแบบผลิตภัณฑ์เครื่องกล (D)	20	03113	20	03213	x	x	x	x	-	-	-	ประเภทวิชาอุตสาหกรรม กลุ่มวิชาเครื่องกล/ ช่างอุตสาหกรรมฐานวิทยาศาสตร์
เทคโนโลยีวิศวกรรมยานยนต์ (AmET)	8	03104	20	03204	x	x	x	x	-	-	-	ประเภทวิชาอุตสาหกรรม กลุ่มวิชาเครื่องกล สาขาวิชาช่างยนต์ สาขางานยานยนต์, สาขางาน เครื่องกลเกษตร
เทคโนโลยีวิศวกรรมการทำความเย็นและ การปรับอากาศ (RAET)	10	03105	20	03205	x	x	x	x	-	-	-	ประเภทวิชาช่างอุตสาหกรรม

หมายเหตุ รหัสวิชาที่สอบ ช่องที่มี x หมายถึงรหัสวิชาที่ผู้สมัครสาขาวิชานั้นต้องสอบ และต้องสอบให้ครบทุกวิชาตามที่คณะ/วิทยาลัย/สาขาวิชานั้นกำหนด มิเช่นนั้นจะไม่ได้รับการพิจารณาผลสอบในสาขาวิชานั้น

 **วิทยาลัยเทคโนโลยีอุตสาหกรรม จัดการศึกษาที่ มจพ. กรุงเทพมหานคร (ต่อ)**

หลักสูตร/สาขาวิชา	โครงการปกติ		โครงการสหพันธพิเศษ		รหัสวิชาที่สอบ						คุณสมบัติผู้สมัคร ปวช. (ตรวจสอบคุณสมบัติที่ http://stdadmis2.kmutnb.ac.th/Information/GradCondCheck.aspx)	
	จำนวน	รหัส	จำนวน	รหัส	2	2	2	2	2	2		
	รับ (คน)	สาขา วิชา	รับ (คน)	สาขา วิชา	1	2	3	4	4	4		
					0	0	0	1	2	3	4	
หลักสูตรวิศวกรรมศาสตรบัณฑิต (วศ.บ. เทคโนโลยีวิศวกรรม ...) จัดการศึกษาที่ มจพ. กรุงเทพมหานคร (ต่อ)												
เทคโนโลยีวิศวกรรมแมคคาทรอนิกส์ (MET)	25	03106	20	03206	x	x	x	x	-	-	-	ประเภทวิชาอุตสาหกรรม กลุ่มวิชาเครื่องกล/ ไฟฟ้า/อิเล็กทรอนิกส์
เทคโนโลยีวิศวกรรมพอลิเมอร์ (PoET)	10	03107	10	03207	x	x	x	x	-	-	-	ประเภทวิชาอุตสาหกรรม กลุ่มวิชาเครื่องกล/ ไฟฟ้า/อิเล็กทรอนิกส์หรือสาขางานต่อเรือไฟ เบอร์กลาส/ช่างอุตสาหกรรมฐานวิทยาศาสตร์ หรือประเภทวิชาอุตสาหกรรมสิ่งทอ
เทคโนโลยีวิศวกรรมไฟฟ้าและอิเล็กทรอนิกส์กำลัง - แขนงวิชาวิศวกรรมอิเล็กทรอนิกส์กำลัง (PnET - PE)	5	03108	10	03208	x	x	x	-	x	-	-	ปวช. ช่างอุตสาหกรรม กลุ่มวิชาไฟฟ้า/ อิเล็กทรอนิกส์
- แขนงวิชาวิศวกรรมควบคุม (PnET - CT)	-	-	10	03219	x	x	x	-	x	-	-	ประเภทวิชาอุตสาหกรรม กลุ่มวิชาไฟฟ้า/ อิเล็กทรอนิกส์
เทคโนโลยีวิศวกรรมอิเล็กทรอนิกส์ - แขนงวิชาโทรคมนาคม [EnET(T)]	10	03109	15	03209	x	x	x	-	x	-	-	ปวช. ประเภทวิชาอุตสาหกรรม กลุ่มวิชาไฟฟ้า/ อิเล็กทรอนิกส์/กลุ่มวิชาช่างอุตสาหกรรม ฐานวิทยาศาสตร์
- แขนงวิชาเครื่องมือวัดและระบบอัตโนมัติ [EnET(I)]	10	03116	-	-	x	x	x	-	x	-	-	
- แขนงวิชาการกระจายเสียงวิทยุและโทรทัศน์ [EnET(B)]	10	03117	-	-	x	x	x	-	x	-	-	
- แขนงวิชาคอมพิวเตอร์ [EnET(C)]	10	03115	-	-	x	x	x	-	x	-	-	
												ประเภทวิชาอุตสาหกรรม กลุ่มวิชาไฟฟ้า/ อิเล็กทรอนิกส์/กลุ่มวิชาช่างอุตสาหกรรมฐาน วิทยาศาสตร์/สาขาวิชาเครื่องกล (มจพ.)/ สาขาวิชาโยธา (มจพ.)

หมายเหตุ รหัสวิชาที่สอบ ช่องที่มี x หมายถึงรหัสวิชาที่ผู้สมัครสาขาวิชานั้นต้องสอบ และต้องสอบให้ครบทุกวิชาตามที่คณะ/วิทยาลัย/สาขาวิชานั้นกำหนด มิเช่นนั้นจะไม่ได้การพิจารณาผลสอบในสาขาวิชานั้น

 **วิทยาลัยเทคโนโลยีอุตสาหกรรม จัดการศึกษาที่ มจพ. กรุงเทพมหานคร (ต่อ)**

หลักสูตร/สาขาวิชา	โครงการปกติ		โครงการสมทบพิเศษ		รหัสวิชาที่สอบ						คุณสมบัติผู้สมัคร ปวช. (ตรวจสอบคุณสมบัติที่ http://stdadmis2.kmutnb.ac.th/Information/GradCondCheck.aspx)	
	จำนวน	รหัส	จำนวน	รหัส	2	2	2	2	2	2		
	รับ (คน)	สาขา วิชา	รับ (คน)	สาขา วิชา	1	2	3	4	4	4		
หลักสูตรวิศวกรรมศาสตรบัณฑิต (วศ.บ. เทคโนโลยีวิศวกรรม ...) จัดการศึกษาที่ มจพ. กรุงเทพมหานคร (ต่อ)												
เทคโนโลยีวิศวกรรมอุตสาหกรรม (InET) - แขนงวิชาการผลิตเครื่องเรือน (F)	10	03110	15	03210	x	x	x	x	-	-	-	ประเภทวิชาอุตสาหกรรม กลุ่มวิชาเครื่องกล/ ไฟฟ้า/อิเล็กทรอนิกส์/การก่อสร้าง
เทคโนโลยีวิศวกรรมอุตสาหกรรม (InET) - แขนงวิชาการจัดการกระบวนการผลิต (M)	10	03120	15	03220	x	x	x	x	-	-	-	
วิศวกรรมโยธาและเทคโนโลยี (CVET)	10	03111	5	03211	x	x	x	-	-	x	-	ปวช.ประเภทวิชาอุตสาหกรรม กลุ่มวิชาก่อสร้าง หรือเทียบเท่า โดยความเห็นชอบของ คณะกรรมการสาขาวิชาโยธา
เทคโนโลยีวิศวกรรมซ่อมบำรุงอากาศยาน (ACET)	15	03118	-	-	x	x	x	x	-	-	-	ประเภทวิชาอุตสาหกรรม กลุ่มวิชาเครื่องกล/ ไฟฟ้า/อิเล็กทรอนิกส์/ก่อสร้าง/ช่างอุตสาหกรรม ฐานวิทยาศาสตร์
หลักสูตรวิทยาศาสตรบัณฑิต (วท.บ.) จัดการศึกษาที่ มจพ. กรุงเทพมหานคร												
การจัดการเทคโนโลยีการผลิตและสารสนเทศ (IPTM)	15	03112	20	03212	x	x	x	-	-	-	-	ประเภทวิชาช่างอุตสาหกรรม หรือประเภทวิชา เกษตรกรรม/ อุตสาหกรรมสิ่งทอ/สาขางาน คอมพิวเตอร์ธุรกิจ/สาขาวิชาเทคโนโลยี สารสนเทศ

หมายเหตุ รหัสวิชาที่สอบ ช่องที่มี x หมายถึงรหัสวิชาที่ผู้สมัครสาขาวิชานั้นต้องสอบ และต้องสอบให้ครบทุกวิชาตามที่คณะ/วิทยาลัย/สาขาวิชานั้นกำหนด มิเช่นนั้นจะไม่ได้รับการพิจารณาผลสอบในสาขาวิชานั้น



หลักสูตร/สาขาวิชา	โครงการปกติ		โครงการสมทบ		รหัสวิชาที่สอบ						คุณสมบัติผู้สมัคร ปวช. (ตรวจสอบคุณสมบัติที่ http://stdadmis2.kmutnb.ac.th/Information/GradCondCheck.aspx)	
	จำนวน รับ (คน)	รหัส สาขา วิชา	จำนวน รับ (คน)	รหัส สาขา วิชา	2	2	2	2	2	2		
ระดับปริญญาตรี 4 ปี หลักสูตรเทคโนโลยีบัณฑิต (ทล.บ.) จัดการศึกษาที่ มจพ. ปราจีนบุรี												
เทคโนโลยีสารสนเทศ (IT)	30	06101	-	-	x	-	x	-	-	-	-	ปวช. สาขาวิชาเครื่องกล (มจพ.) หรือปวช. ประเภทวิชาอุตสาหกรรม กลุ่มวิชาไฟฟ้า/อิเล็กทรอนิกส์/ ประเภทวิชาศิลปกรรม/ประเภทวิชาพาณิชยการ กลุ่มวิชาพาณิชยการ สาขาวิชาพาณิชยการ สาขางานคอมพิวเตอร์ธุรกิจ สาขาวิชาเทคโนโลยีสารสนเทศ, สาขาวิชาเกษตรและเทคโนโลยี
ระดับปริญญาตรี 4 ปี หลักสูตรอุตสาหกรรมศาสตรบัณฑิต (อส.บ.) จัดการศึกษาที่ มจพ. ปราจีนบุรี												
การจัดการอุตสาหกรรม (IM)	15	06102	-	-	x	-	x	-	-	-	-	ปวช. ประเภทวิชาอุตสาหกรรม/เกษตรกรรม/อุตสาหกรรมสิ่งทอ/สาขางานคอมพิวเตอร์ธุรกิจ/สาขาวิชาการจัดการด้านความปลอดภัย/สาขาวิชาเทคโนโลยีสารสนเทศ
เทคโนโลยีเครื่องจักรกลการเกษตร (TA)	40	06103	-	-	x	-	x	-	-	-	-	ปวช. ประเภทวิชาอุตสาหกรรม กลุ่มวิชาเครื่องกล/ไฟฟ้า/อิเล็กทรอนิกส์/ช่างอุตสาหกรรม ฐานวิทยาศาสตร์ ประเภทวิชาเกษตรกรรม
เทคโนโลยีเครื่องกลและกระบวนการผลิต (MM)*	10	06106	-	-	x	-	x	-	-	-	-	ปวช. ประเภทวิชาอุตสาหกรรม กลุ่มวิชาเครื่องกล/สาขางานต่อเรือ/ ไฟฟ้า/อิเล็กทรอนิกส์/ช่างอุตสาหกรรม ฐานวิทยาศาสตร์
ระดับปริญญาตรี 4 ปี หลักสูตรวิทยาศาสตร์บัณฑิต (วท.บ.) จัดการศึกษาที่ มจพ. ปราจีนบุรี												
คอมพิวเตอร์ช่วยออกแบบและบริหารงานก่อสร้าง (CA)	60	06104	-	-	x	-	x	-	-	-	-	ปวช. ประเภทวิชาอุตสาหกรรม/ สาขาวิชาจิตรศิลป์/สาขาวิชาเกษตรและเทคโนโลยี และสาขาวิชาเทคโนโลยีสารสนเทศ
ระดับปริญญาตรี 4 ปี หลักสูตรวิศวกรรมศาสตรบัณฑิต (วศ.บ.) จัดการศึกษาที่ มจพ. ปราจีนบุรี												
วิศวกรรมสารสนเทศและเครือข่าย (INE)*	10	06105	-	-	x	-	x	-	-	-	-	ปวช. ประเภทวิชาไฟฟ้า/อิเล็กทรอนิกส์ และสาขาวิชาเทคโนโลยีสารสนเทศ

หมายเหตุ รหัสวิชาที่สอบ ช่องที่มี x หมายถึงรหัสวิชาที่ผู้สมัครสาขานั้นต้องสอบ และต้องสอบให้ครบทุกวิชาตามที่คณะ/วิทยาลัย/สาขานั้นกำหนด มิเช่นนั้นจะไม่สามารถพิจารณาผลสอบในสาขานั้น

* สาขาวิชาวิศวกรรมสารสนเทศและเครือข่าย (INE)* สาขาวิชาเทคโนโลยีเครื่องกลและกระบวนการผลิต (MM)* จัดการเรียนการสอนโดยใช้ภาษาอังกฤษไม่น้อยกว่าร้อยละ 20 ของจำนวนหน่วยกิตรวมตลอดหลักสูตร เก็บเงินอุดหนุนการศึกษา ภาคการศึกษาละ 25,000 บาท ไม่รวมค่าธรรมเนียมอื่น ๆ



คณะบริหารธุรกิจและอุตสาหกรรมบริการ จัดการศึกษาที่ มจพ. ปราจีนบุรี

หลักสูตร/สาขาวิชา	โครงการปกติ		โครงการสมทบ		รหัสวิชาที่สอบ						คุณวุฒิผู้สมัคร ปวช. (ตรวจสอบคุณวุฒิที่ http://stdadmis2.kmutnb.ac.th/Information/GradCondCheck.aspx)	
	จำนวน	รหัส	จำนวน	รหัส	2	2	2	2	2	2		
	รับ (คน)	สาขา วิชา	รับ (คน)	สาขา วิชา	1	2	3	4	4	4		
					0	0	0	1	2	3	4	
ระดับปริญญาตรี 4 ปี หลักสูตรบริหารธุรกิจ (บธ.บ.) จัดการศึกษาที่ มจพ. ปราจีนบุรี												
การจัดการอุตสาหกรรมการท่องเที่ยวและการโรงแรม (TH)	80	17101	-	-	x	-	x	-	-	-	-	ปวช. ประเภทวิชาพาณิชยกรรม/อุตสาหกรรม ท่องเที่ยว
บริหารธุรกิจอุตสาหกรรมและการค้า (IBT)	80	17102	-	-	x	-	x	-	-	-	-	ปวช. ประเภทวิชาพาณิชยกรรม /สาขาวิชาการ จัดการธุรกิจ

หมายเหตุ รหัสวิชาที่สอบ ช่องที่มี x หมายถึงรหัสวิชาที่ผู้สมัครสาขาวิชานั้นต้องสอบ และต้องสอบให้ครบทุกวิชาตามที่คณะ/วิทยาลัย/สาขาวิชานั้นกำหนด มิเช่นนั้นจะไม่สามารถพิจารณาผลสอบในสาขาวิชานั้น



คณะวิศวกรรมศาสตร์และเทคโนโลยี จัดการศึกษาที่ มจพ. วิทยาเขตระยอง

หลักสูตร/สาขาวิชา	โครงการปกติ		โครงการสมทบพิเศษ		รหัสวิชาที่สอบ						คุณวุฒิผู้สมัคร ปวช. (ตรวจสอบคุณวุฒิที่ http://stdadmis2.kmutnb.ac.th/Information/GradCondCheck.aspx)	
	จำนวน	รหัส	จำนวน	รหัส	2	2	2	2	2	2		
	รับ (คน)	สาขา วิชา	รับ (คน)	สาขา วิชา	1	2	3	4	4	4		
					0	0	0	1	2	4	5	
หลักสูตรวิศวกรรมศาสตรบัณฑิต (วศ.บ.) จัดการศึกษาที่ มจพ. วิทยาเขตระยอง												
เทคโนโลยีวิศวกรรมการวัดคุมและอัตโนมัติ (IAet) - แขนงวิชาวิศวกรรมการวัดคุม *	10	12101	-	-	x	x	x	-	x	-	-	ปวช. ประเภทวิชาอุตสาหกรรม กลุ่มวิชาไฟฟ้า/ อิเล็กทรอนิกส์/ช่างอุตสาหกรรมฐานวิทยาศาสตร์
- แขนงวิชาวิศวกรรมอัตโนมัติ *	10	12102	-	-	x	x	x	-	x	-	-	

หมายเหตุ 1. รหัสวิชาที่สอบ ช่องที่มี x หมายถึงรหัสวิชาที่ผู้สมัครสาขาวิชานั้นต้องสอบ และต้องสอบให้ครบทุกวิชาตามที่คณะ/วิทยาลัย/สาขาวิชานั้นกำหนด มิเช่นนั้นจะไม่สามารถพิจารณาผลสอบในสาขาวิชานั้น

* ผู้สมัครต้องมีคะแนนเฉลี่ยสะสม 5 ภาคเรียน ไม่น้อยกว่า 2.00

 คณะวิศวกรรมศาสตร์และเทคโนโลยี จัดการศึกษาที่ มจพ. วิทยาเขตระยอง (ต่อ)

หลักสูตร/สาขาวิชา	โครงการปกติ		โครงการสมทบพิเศษ		รหัสวิชาที่สอบ						คุณสมบัติผู้สมัคร ปวช. (ตรวจสอบคุณสมบัติที่ http://stdadmis2.kmutnb.ac.th/Information/GradCondCheck.aspx)	
	จำนวน	รหัส	จำนวน	รหัส	2	2	2	2	2	2		
	รับ (คน)	สาขา วิชา	รับ (คน)	สาขา วิชา	1	2	3	4	4	4		
					0	0	0	1	2	4	5	
หลักสูตรวิศวกรรมศาสตรบัณฑิต (วศ.บ.) จัดการศึกษาที่ มจพ. วิทยาเขตระยอง												
เทคโนโลยีวิศวกรรมเครื่องกลและยานยนต์ (MAet)												ปวช. ประเภทวิชาอุตสาหกรรม
- แขนงวิชาวิศวกรรมเครื่องกล	15	12103	-	-	x	-	-	x	-	-	-	
- แขนงวิชาวิศวกรรมยานยนต์	15	12104	-	-	x	-	-	x	-	-	-	
เทคโนโลยีวิศวกรรมวัสดุและกระบวนการผลิต (MPet)												ประเภทวิชาช่างอุตสาหกรรม สาขาเครื่องกล (มจพ.)
- แขนงวิชาวิศวกรรมพอลิเมอร์ *	10	12106	-	-	x	x	x	-	-	-	-	
- แขนงวิชาวิศวกรรมโลหะการ *	10	12107	-	-	x	x	x	-	-	-	-	
เทคโนโลยีวิศวกรรมอุตสาหกรรมและโลจิสติกส์ (ILet)	10	12108	-	-	x	x	x	-	-	-	-	ประเภทวิชาช่างอุตสาหกรรม กลุ่มวิชาเครื่องกล/ ไฟฟ้า/ อิเล็กทรอนิกส์/ สาขา โยธา(มจพ.) และสาขาวิชาเทคโนโลยีสารสนเทศ

หมายเหตุ 1. รหัสวิชาที่สอบ ช่องที่มี x หมายถึงรหัสวิชาที่ผู้สมัครสาขาวิชานั้นต้องสอบ และต้องสอบให้ครบทุกวิชาตามที่คณะ/วิทยาลัย/สาขาวิชานั้นกำหนด มิเช่นนั้นจะไม่ได้รับการพิจารณาผลสอบในสาขาวิชานั้น

* ผู้สมัครต้องมีคะแนนเฉลี่ยสะสม 5 ภาคเรียน ไม่น้อยกว่า 2.00

 คณะวิทยาศาสตร์ พลังงานและสิ่งแวดล้อม จัดการศึกษาที่ มจพ. วิทยาเขตระยอง

หลักสูตร/สาขาวิชา	โครงการปกติ		โครงการสหพันธพิเศษ		รหัสวิชาที่สอบ						คุณสมบัติผู้สมัคร ปวช. (ตรวจสอบคุณสมบัติที่ http://stdadmis2.kmutnb.ac.th/Information/GradCondCheck.aspx)	
	จำนวน	รหัส	จำนวน	รหัส	2	2	2	2	2	2		
	รับ (คน)	สาขา วิชา	รับ (คน)	สาขา วิชา	1	2	3	4	4	4		
หลักสูตรวิทยาศาสตร์บัณฑิต (วท.บ.) จัดการศึกษาที่ มจพ. วิทยาเขตระยอง												
กระบวนการอุตสาหกรรมเคมีและสิ่งแวดล้อม (ICPE)	15	13101	15	13201	x	x	x	-	-	-	-	ปวช. ช่างอุตสาหกรรม กลุ่มวิชาเครื่องกล/ไฟฟ้า/อิเล็กทรอนิกส์/สาขาวิชาโยธา (มจพ.)/ สาขาวิชาผลิตภัณฑ์ยาง/สาขาวิชาอุตสาหกรรมยาง
เทคโนโลยีพลังงานและการจัดการ (ETAM)	15	13202	15	13202	x	x	x	-	-	-	-	ปวช. ช่างอุตสาหกรรมกลุ่มวิชาเครื่องกล/ไฟฟ้า/อิเล็กทรอนิกส์

หมายเหตุ รหัสวิชาที่สอบ ช่องที่มี x หมายถึงรหัสวิชาที่ผู้สมัครสาขาวิชานั้นต้องสอบ และต้องสอบให้ครบทุกวิชาตามที่คณะ/วิทยาลัย/สาขาวิชานั้นกำหนด มิเช่นนั้นจะไม่ได้รับการพิจารณาผลสอบในสาขาวิชานั้น

 คณะบริหารธุรกิจ จัดการศึกษาที่ มจพ. วิทยาเขตระยอง

หลักสูตร/สาขาวิชา	โครงการปกติ		โครงการสหพันธพิเศษ		รหัสวิชาที่สอบ						คุณสมบัติผู้สมัคร ปวช. (ตรวจสอบคุณสมบัติที่ http://stdadmis2.kmutnb.ac.th/Information/GradCondCheck.aspx)	
	จำนวน	รหัส	จำนวน	รหัส	2	2	2	2	2	2		
	รับ (คน)	สาขา วิชา	รับ (คน)	สาขา วิชา	1	2	3	4	4	4		
หลักสูตรบริหารธุรกิจบัณฑิต (บธ.บ.) จัดการศึกษาที่ มจพ. วิทยาเขตระยอง												
คอมพิวเตอร์ธุรกิจ (BCom)	20	14101	-	-	x	-	x	-	-	-	-	ปวช. ทุกประเภทวิชา
การบัญชี (BAcc)	60	14102	-	-	x	-	x	-	-	-	-	
บริหารธุรกิจอุตสาหกรรมและโลจิสติกส์ (BIBLA)	120	14103	-	-	x	-	x	-	-	-	-	

หมายเหตุ รหัสวิชาที่สอบ ช่องที่มี x หมายถึงรหัสวิชาที่ผู้สมัครสาขาวิชานั้นต้องสอบ และต้องสอบให้ครบทุกวิชาตามที่คณะ/วิทยาลัย/สาขาวิชานั้นกำหนด มิเช่นนั้นจะไม่ได้รับการพิจารณาผลสอบในสาขาวิชานั้น

- หมายเหตุ**
1. ให้ผู้สมัครตรวจสอบวุฒิของตนเองว่าสามารถสมัครเข้าศึกษาในสาขาวิชาใดได้ที่เว็บไซต์ <http://stdadmis2.kmutnb.ac.th/Information/GradCondCheck.aspx>
 2. คณะครุศาสตร์อุตสาหกรรม ทุกสาขาวิชา นักศึกษาที่สอบคัดเลือกได้ต้องเรียนวิชาปรับพื้นฐานวิชาสามัญก่อนเปิดภาคเรียนที่ 1 ทุกคน
 3. วิทยาลัยเทคโนโลยีอุตสาหกรรม สาขาวิชาเทคโนโลยีวิศวกรรมพอลิเมอร์ (PoET) นักศึกษาที่สอบคัดเลือกได้ต้องเรียนปรับพื้นฐานวิชาวิทยาศาสตร์ - คณิตศาสตร์
 4. รหัสวิชาที่สอบ ช่องที่มี x หมายถึงรหัสวิชาที่ผู้สมัครสาขาวิชานั้นต้องสอบ และต้องสอบให้ครบทุกวิชาตามที่คณะ/วิทยาลัย/สาขาวิชานั้นกำหนด มิเช่นนั้นจะไม่ได้รับการพิจารณาผลสอบในสาขาวิชานั้น

3.2 ปฏิทินการสอบคัดเลือกนักศึกษาใหม่

รายการ	วัน/เดือน/ปี	สถานที่
1. สอบข้อเขียน	9 - 10 มี.ค. 2562	ตามประกาศสถานที่สอบ
2. ประกาศผลสอบข้อเขียน	22 มี.ค. 2562	- มจพ. กรุงเทพมหานคร ที่ชั้นล่าง อาคารอเนกประสงค์ - มจพ. ปราจีนบุรี ที่อาคารบริหาร - ดูที่ http://www.admission.kmutnb.ac.th
3. สอบสัมภาษณ์และตรวจสอบสุขภาพ	29 มี.ค. 2562	- ตรวจสอบสุขภาพ ที่หอประชุมประดู่แดง อาคารอเนกประสงค์ - สอบสัมภาษณ์ ที่คณะ/วิทยาลัย ที่สอบผ่านข้อเขียน
- คณะครุศาสตร์อุตสาหกรรม - คณะวิทยาศาสตร์ประยุกต์ - คณะวิศวกรรมศาสตร์ - คณะสถาปัตยกรรมและการออกแบบ - คณะพัฒนาธุรกิจและอุตสาหกรรม - วิทยาลัยเทคโนโลยีอุตสาหกรรม	30 มี.ค. 2562	
- คณะเทคโนโลยีและการจัดการอุตสาหกรรม - คณะบริหารธุรกิจและอุตสาหกรรมบริการ - คณะอุตสาหกรรมเกษตร	30 มี.ค. 2562	ส่งผลตรวจสอบสุขภาพและสอบสัมภาษณ์ ที่ มจพ. วิทยาเขตปราจีนบุรี
- คณะวิศวกรรมศาสตร์และเทคโนโลยี - คณะวิทยาศาสตร์ พลังงานและสิ่งแวดล้อม - คณะบริหารธุรกิจ	30 มี.ค. 2562	ส่งผลตรวจสอบสุขภาพและสอบสัมภาษณ์ ที่ มจพ. วิทยาเขตระยอง
4. ประกาศผลสอบคัดเลือก	2 เม.ย. 2562	คณะ/วิทยาลัย ที่สอบผ่านข้อเขียน

หมายเหตุ กำหนดการขึ้นทะเบียนนักศึกษาใหม่ จะประกาศให้ทราบวันประกาศผลสอบคัดเลือก

3.3 ตารางวัน เวลาการสอบคัดเลือก

วันและเวลาที่สอบ	รหัสวิชา	ชื่อวิชา	คะแนน
9 มีนาคม 2562	09.00 - 12.00 น.	220 - ความรู้ด้านวิทยาศาสตร์ (ฟิสิกส์ – เคมี)	200
	13.30 - 15.30 น.	210 - ความรู้ด้านคณิตศาสตร์	150
10 มีนาคม 2562	09.00 - 12.00 น.	241 - ความรู้พื้นฐานวิศวกรรมเครื่องกล (คณิตศาสตร์ประยุกต์ ฟิสิกส์ประยุกต์ ทฤษฎีเครื่องกล เขียนแบบและวัสดุช่าง)	200
	09.00 - 12.00 น.	242 - ความรู้พื้นฐานวิศวกรรมไฟฟ้า/อิเล็กทรอนิกส์ (คณิตศาสตร์ประยุกต์ ฟิสิกส์ประยุกต์ ทฤษฎีไฟฟ้า/อิเล็กทรอนิกส์ เขียนแบบ)	200
	09.00 - 12.00 น.	243 - ความรู้พื้นฐานวิศวกรรมโยธา (คณิตศาสตร์ประยุกต์ ฟิสิกส์ประยุกต์ ทฤษฎีช่างเขียนแบบและวัสดุช่าง)	200
	09.00 - 12.00 น.	244 - การออกแบบทางศิลปะ	200
	09.00 - 12.00 น.	245 - การออกแบบสถาปัตยกรรม	200
	13.30 - 15.30 น.	230 - ความรู้ด้านภาษาอังกฤษ (ภาษาอังกฤษเทคนิคและภาษาอังกฤษทั่วไป)	100

หมายเหตุ ผู้สมัครที่สอบวิชา 244/245 ให้นำอุปกรณ์เขียนแบบและสีที่ตนถนัดสำหรับการใช้ในการสอบมาด้วย

3.4 คุณสมบัติและคุณสมบัติทางการศึกษาของผู้สมัคร

ผู้สมัครเข้าศึกษาระดับปริญญาตรี 4 ปี/ปริญญาตรี 5 ปี ต้องสำเร็จการศึกษาหรือกำลังศึกษาอยู่ในภาคเรียนสุดท้าย ในสาขาวิชาตามที่มหาวิทยาลัยกำหนดระดับมัธยมศึกษาตอนปลาย (ม.6) และระดับประกาศนียบัตรวิชาชีพ (ปวช.)

ผู้สมัครต้องตรวจสอบคุณสมบัติของตนเองว่าสามารถสมัครเข้าศึกษาในคณะ/วิทยาลัย/สาขาวิชาใด

ได้ที่เว็บไซต์ <http://stdadmis2.kmutnb.ac.th/Information/GradCondCheck.aspx>

3.5 คุณสมบัติและคุณสมบัติของผู้สมัครเข้าเป็นนักศึกษา

1. ต้องเป็นผู้ที่สนับสนุนการปกครองระบอบประชาธิปไตย ที่มีพระมหากษัตริย์เป็นพระประมุขอย่างบริสุทธิ์ใจ
2. เป็นผู้มีความประพฤติดี เรียบร้อย แต่งกายสุภาพ และรับรองต่อมหาวิทยาลัยว่าจะปฏิบัติตามกฎ ระเบียบ ข้อบังคับ และคำสั่งของมหาวิทยาลัยโดยเคร่งครัด
3. ไม่มีชื่อในทะเบียนเป็นนิสิตหรือนักศึกษาของมหาวิทยาลัยหรือสถาบันการศึกษาชั้นสูงอื่นๆ ยกเว้นมหาวิทยาลัยเปิด
4. ไม่เป็นผู้เคยถูกต้องโทษจำคุกโดยคำพิพากษาถึงที่สุดให้จำคุก เว้นแต่ความผิดโทษหรือความผิดที่ได้กระทำโดยประมาท
5. ไม่เป็นผู้ประพฤติผิดวินัยนักศึกษาชั้นร้ายแรงด้วยการให้พ้นสภาพจากการเป็นนักศึกษาในปีการศึกษา 2561 ด้วยการ “ให้ออก”
6. ไม่เป็นโรคติดต่ออย่างร้ายแรง โรคจิตฟั่นเฟือน โรคที่สังคมรังเกียจ หรือเป็นโรคสำคัญที่จะเป็นอุปสรรคต่อการศึกษา
7. มีผู้ปกครองหรือผู้อุปการะรับรองว่าจะอุดหนุนค่าธรรมเนียม ค่าบำรุงและค่าใช้จ่ายต่างๆ ที่เกี่ยวกับการศึกษาได้ตลอดระยะเวลาที่ศึกษา
8. ต้องเป็นผู้ที่อยู่ในประเทศไทยอย่างถูกต้องตามกฎหมาย
9. เป็นผู้ที่มีคุณสมบัติอื่นๆ ตามที่มหาวิทยาลัยกำหนด
10. หากปรากฏในภายหลังว่าผู้สมัครมีคุณสมบัติไม่เป็นไปตามที่กำหนด หรือขาดคุณสมบัติข้อใดข้อหนึ่งอยู่ก่อนทำการสมัครสอบคัดเลือก จะถูกตัดสิทธิ์ในการสอบคัดเลือกครั้งนั้นๆ และแม้จะได้ขึ้นทะเบียนเป็นนักศึกษาของมหาวิทยาลัยเรียบร้อยแล้ว และไม่ได้เปลี่ยนสถานภาพจากเดิมไปเป็นอย่างอื่น จะถูกถอนสภาพจากการเป็นนักศึกษาทันที

3.6 การเลือกสาขาวิชาที่ต้องการสมัคร

- ตรวจสอบวุฒิของตนเองจากว่าสามารถสมัครเข้าศึกษาในคณะ/วิทยาลัย/สาขาวิชาใดได้
- ผู้สมัครสามารถเลือกสาขาวิชาที่ต้องการเข้าศึกษาได้สูงสุด 6 อันดับ คือสาขาวิชาในโครงการปกติไม่เกิน 3 อันดับ และสาขาวิชาในโครงการสมทบพิเศษไม่เกิน 3 อันดับ จะเลือกสมัครสาขาวิชาในโครงการใดก่อนก็ได้ โดยเลือกสาขาวิชาที่ต้องการจะศึกษาต่ออันดับ 1 ถึงอันดับ 6 (ถ้ามี) จากสาขาวิชาที่เปิดรับสมัคร โดยไม่ให้สาขาวิชาซ้ำกัน

3.7 ค่าสมัครสอบ

ค่าสมัครสอบเริ่มต้นสำหรับการเลือกสาขาวิชาอันดับ 1 เป็นเงิน 400 บาท และอันดับถัดไปสาขาวิชาละ 100 บาท ค่าธรรมเนียมธนาคารครั้งละ 10 บาท

3.8 หลักฐานที่ต้องนำมาในวันสอบข้อเขียน

บัตรประจำตัวประชาชนหรือบัตรที่ออกโดยหน่วยงานราชการโดยต้องมีรูปผู้สมัครและเลขประจำตัวประชาชนปรากฏอยู่ในบัตรนั้น

3.9 การสอบสัมภาษณ์และการตรวจสุขภาพ

ผู้สมัครที่สอบข้อเขียนได้จะต้องเข้ารับการสอบสัมภาษณ์และตรวจสุขภาพ ตามวัน เวลาและสถานที่ ที่มหาวิทยาลัยกำหนดไว้ท้ายประกาศผลการสอบข้อเขียน และต้องชำระเงินค่าตรวจโรค และค่าเอกซเรย์นักศึกษาใหม่ จำนวน 250 บาท การสอบสัมภาษณ์ไม่มีคะแนน แต่มีการพิจารณาความเหมาะสมในหลายๆ ด้าน

ผู้สมัครที่สอบข้อเขียนได้ต้องมารายงานตัว เพื่อเข้ารับการสอบสัมภาษณ์และตรวจสุขภาพ เวลา 08.30 - 09.00 น. พร้อมทดสอบสมรรถภาพทางสายตา สำหรับผู้สมัครที่สอบผ่านข้อเขียนในสาขาวิชาดังนี้

หลักฐานที่ต้องนำมาในการสอบสัมภาษณ์ คือ

คณะ/วิทยาลัย	สาขาวิชา
1. วิทยาศาสตร์ประยุกต์	ฟิสิกส์อุตสาหกรรมและอุปกรณ์การแพทย์ (IMI) วิทยาการคอมพิวเตอร์ (CS)
2. วิศวกรรมศาสตร์	วิศวกรรมไฟฟ้าอุตสาหกรรมและพลังงาน (IEE) วิศวกรรมระบบเครื่องมือวัด (InSE)
3. วิทยาลัยเทคโนโลยีอุตสาหกรรม	เทคโนโลยีวิศวกรรมการทำความเย็นและการปรับอากาศ (RAET) เทคโนโลยีวิศวกรรมอิเล็กทรอนิกส์กำลัง (PnET) ทุกแขนงวิชา เทคโนโลยีวิศวกรรมอิเล็กทรอนิกส์ (EnET) ทุกแขนงวิชา
4. สถาปัตยกรรมและการออกแบบ	ทุกสาขาวิชา
5. วิทยาศาสตร์ พลังงานและสิ่งแวดล้อม	ทุกสาขาวิชา
6. วิศวกรรมศาสตร์พลังงานและเทคโนโลยี	ทุกสาขาวิชา

1. ใบหลักฐานแสดงการสมัคร
2. บัตรประจำตัวประชาชนหรือบัตรที่ออกโดยหน่วยงานราชการโดยต้องมีรูปผู้สมัครและเลขประจำตัวประชาชนปรากฏอยู่ในบัตรนั้น ฉบับจริง พร้อมสำเนาที่ผู้สมัครลงนามรับรองสำเนาถูกต้องด้วยตนเอง 1 ชุด
3. หลักฐานการศึกษา ใช้ระเบียบแสดงผลการเรียน หรือ Transcript หรือใบรับรอง หรือหลักฐานอื่นที่แสดงว่าสำเร็จการศึกษา หรือกำลังศึกษาอยู่ในภาคเรียนสุดท้าย ในสาขาวิชาตามที่มหาวิทยาลัยกำหนด ระดับประกาศนียบัตรวิชาชีพ (ปวช.) ฉบับจริง พร้อมสำเนาที่ผู้สมัครลงนามรับรองสำเนาถูกต้องด้วยตนเอง 1 ชุด

หมายเหตุ เอกสารในข้อ 2 และข้อ 3 ให้ผู้สมัครจัดเย็บเป็น 1 ชุด และส่งให้กับกรรมการสอบสัมภาษณ์

3.10 การยืนยันสิทธิ์เข้าศึกษาในระบบ Clearing – House สำหรับผู้สมัครระดับปริญญาตรี 4 ปี/ 5 ปี

ผู้ที่ผ่านการคัดเลือกยังไม่ถือว่าเป็นผู้มีสิทธิ์เข้าศึกษาในมหาวิทยาลัยเทคโนโลยีพระจอมเกล้าพระนครเหนือจนกว่าจะได้ดำเนินการยืนยันสิทธิ์ Clearing House ระหว่างวันที่ 24 – 25 เมษายน 2562 ที่เว็บไซต์ <https://mytcas.com>

กำหนดการ	การดำเนินการ
วันที่ 24 - 25 เมษายน 2562	เข้าระบบเพื่อยืนยันสิทธิ์เข้าศึกษามหาวิทยาลัยเทคโนโลยีพระจอมเกล้าพระนครเหนือ ซึ่งสามารถยืนยันสิทธิ์ได้เพียง 1 แห่งเท่านั้น <ul style="list-style-type: none"> • ยืนยันสิทธิ์เข้าศึกษามหาวิทยาลัยเทคโนโลยีพระจอมเกล้าพระนครเหนือ ที่ https://mytcas.com • ผู้ผ่านการคัดเลือกสามารถยืนยันสิทธิ์ได้เพียง 1 แห่งเท่านั้น ภายในวันที่ 24 - 25 เมษายน 2562 โดยสามารถดำเนินการเปลี่ยนแปลงข้อมูลการยืนยันสิทธิ์ ได้ไม่เกิน 3 ครั้ง ภายในระยะเวลาที่กำหนดเท่านั้น ซึ่งระบบจะกำหนดให้ใช้ครั้งสุดท้ายเป็น คณะ/สถาบัน/มหาวิทยาลัยที่ได้รับการเลือก • หากไม่ยืนยันสิทธิ์ในช่วงเวลาดังกล่าวจะถือว่าสละสิทธิ์การเข้าศึกษาต่อโครงการ รับตรง (สอบข้อเขียน) ของมหาวิทยาลัยเทคโนโลยีพระจอมเกล้าพระนครเหนือ • เมื่อยืนยันสิทธิ์แล้วจะถูกตัดสิทธิ์ในการสมัครรอบถัดไป
วันที่ 27 เมษายน 2562 เป็นต้นไป	ดูประกาศรายชื่อผู้มีสิทธิ์เข้าศึกษาในโครงการรับตรง (สอบข้อเขียน) ของมหาวิทยาลัยเทคโนโลยีพระจอมเกล้าพระนครเหนือได้ที่ http://www.admission.kmutnb.ac.th

ผู้ที่ยืนยันสิทธิ์การเข้าศึกษาในระบบ Clearing – House แล้ว สมาคมที่ประชุมอธิการบดีแห่งประเทศไทย(ทปอ.) จะดำเนินการนำรายชื่อไปตัดสิทธิ์ในการสมัครเข้ารับการศึกษาในสถาบันอุดมศึกษา (TCAS) ปีการศึกษา 2562 ในรอบต่อไป มหาวิทยาลัยเทคโนโลยีพระจอมเกล้าพระนครเหนือขอสงวนสิทธิ์ที่จะไม่พิจารณาดำเนินการ ยกเลิกรายชื่อผู้ยืนยันสิทธิ์ดังกล่าว หากไม่ยืนยันสิทธิ์หรือดำเนินการใด ๆ ในช่วงเวลาดังกล่าวจะถือว่าสละสิทธิ์การเข้าศึกษาในโครงการ รับตรง (สอบข้อเขียน) มหาวิทยาลัยเทคโนโลยีพระจอมเกล้าพระนครเหนือ และจะเรียกร้องสิทธิ์ใด ๆ จากคณะและมหาวิทยาลัยไม่ได้

3.11 คุณวุฒิและคุณสมบัติของผู้มีสิทธิ์ขึ้นทะเบียนเป็นนักศึกษา

1. มีคุณสมบัติครบถ้วนตามคุณสมบัติทั่วไปของผู้สมัคร
2. เป็นผู้สำเร็จการศึกษาในสาขาวิชาตามที่มหาวิทยาลัยกำหนด ระดับมัธยมศึกษาตอนปลาย (ม.6) และระดับประกาศนียบัตรวิชาชีพ (ปวช.)

ผู้ที่สอบคัดเลือกได้ จะต้องไม่มีชื่อเป็นนิสิตหรือนักศึกษาในมหาวิทยาลัยอื่น ซึ่งมีการกำหนดเวลาเรียนตามวัน และเวลาราชการ ยกเว้นมหาวิทยาลัยเปิด ตลอดระยะเวลาที่ศึกษาอยู่ในมหาวิทยาลัยนี้

หากปรากฏภายหลังว่าผู้สมัครมีคุณสมบัติไม่เป็นไปตามที่กำหนดหรือขาดคุณสมบัติข้อใดข้อหนึ่งตามที่ระบุไว้ อยู่ก่อนทำการสมัครสอบคัดเลือก จะถูกตัดสิทธิ์ในการสอบคัดเลือกครั้งนั้นๆ และแม้จะได้ขึ้นทะเบียนเป็นนักศึกษาของมหาวิทยาลัยเรียบร้อยแล้วก็ตาม และไม่ได้เปลี่ยนสถานภาพจากเดิมไปเป็นอย่างอื่น จะถูกถอนสภาพจากการเป็นนักศึกษาทันที

3.12 การชำระเงินและการขึ้นทะเบียนนักศึกษา

ผู้ผ่านการคัดเลือกต้องชำระเงินค่าธรรมเนียมและค่าบำรุงการศึกษา ค่าลงทะเบียนวิชาเรียนและค่าธรรมเนียมอื่นๆ ตามวัน เวลา ที่มหาวิทยาลัยประกาศให้ดำเนินการและต้องนำหลักฐานชำระเงินพร้อมหลักฐานอื่นๆ สำหรับการขึ้นทะเบียนเป็นนักศึกษาไปขึ้นทะเบียนด้วยตัวเอง ตามวัน เวลา และสถานที่ ที่มหาวิทยาลัยประกาศให้ทราบและปฏิบัติ

กรณีผู้ผ่านการคัดเลือกไม่มาทำการขึ้นทะเบียนเป็นนักศึกษาภายในระยะเวลาที่กำหนด หรือประสงค์จะสละสิทธิ์ไม่เข้าศึกษา เงินค่าธรรมเนียมและค่าบำรุงการศึกษา ค่าลงทะเบียนวิชาเรียนและค่าธรรมเนียมอื่นๆ ที่ได้ชำระไว้ จะตกเป็นเงินรายได้ของมหาวิทยาลัย เว้นแต่กรณีผู้ผ่านการคัดเลือกไม่สำเร็จการศึกษาจากสถาบันการศึกษาเดิม ซึ่งทำให้ไม่สามารถขึ้นทะเบียนเป็นนักศึกษาได้ มหาวิทยาลัยจะพิจารณาคืนเงินที่ชำระไว้เป็นกรณีไป

3.13 การรายงานตัวเป็นนักศึกษา

ผู้สอบคัดเลือกได้แล้ว ยังไม่ถือเป็นนักศึกษาของมหาวิทยาลัยเทคโนโลยีพระจอมเกล้าพระนครเหนือ จนกว่ามหาวิทยาลัยจะขึ้นทะเบียนผู้สมัครเป็นนักศึกษาของมหาวิทยาลัย การขึ้นทะเบียนเป็นนักศึกษา ผู้สอบคัดเลือกได้ต้องไปรายงานตัว/ปฐมนิเทศ ณ สถานที่ที่มหาวิทยาลัยกำหนดไว้ให้ในประกาศผลสอบคัดเลือก ชำระเงินค่าบำรุงการศึกษา และค่าธรรมเนียมต่างๆ มิฉะนั้นจะถือว่าสละสิทธิ์

หลังจากประกาศผลสอบคัดเลือกนักศึกษาใหม่ ให้นักศึกษาตรวจสอบรายละเอียดท้ายประกาศผลสอบคัดเลือกจากมหาวิทยาลัย อย่างถี่ถ้วน และซื้อเอกสารขึ้นทะเบียนที่ กองคลัง ชั้น 1 อาคาร TGGS

ขั้นตอนการขึ้นทะเบียนนักศึกษาใหม่ มีดังนี้

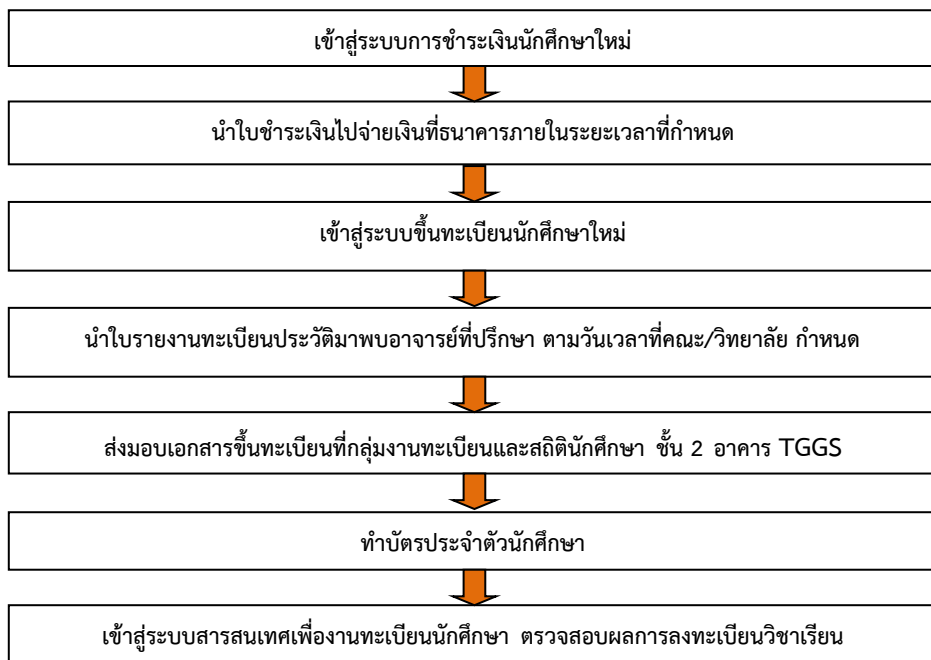

4. การรับสมัครระดับปริญญาตรีต่อเนื่อง 2 - 3 ปี/ปริญญาตรีเทียบโอน 2 - 3 ปี

ปีการศึกษา 2562 มหาวิทยาลัยเทคโนโลยีพระจอมเกล้าพระนครเหนือ จะรับสมัครผู้สำเร็จการศึกษาหรือกำลังศึกษาอยู่ในภาคเรียนสุดท้ายระดับประกาศนียบัตรวิชาชีพชั้นสูง (ปวส.) เข้าศึกษาต่อระดับปริญญาตรี หลักสูตรต่อเนื่อง 2 - 3 ปี/ปริญญาตรีเทียบโอน 2 - 3 ปี โครงการปกติ หรือโครงการสมทบพิเศษ ในคณะ/วิทยาลัย ดังนี้

มจพ. กรุงเทพมหานคร คณะครุศาสตร์อุตสาหกรรม คณะวิทยาศาสตร์ประยุกต์ คณะวิศวกรรมศาสตร์ วิทยาลัยเทคโนโลยีอุตสาหกรรม และคณะพัฒนาธุรกิจและอุตสาหกรรม

มจพ. ปราจีนบุรี คณะเทคโนโลยีและการจัดการอุตสาหกรรม และคณะบริหารธุรกิจและอุตสาหกรรมบริการ

4.1 สาขาวิชาที่เปิดรับสมัคร



คณะครุศาสตร์อุตสาหกรรม

หลักสูตร/สาขาวิชา	โครงการปกติ		โครงการสมทบพิเศษ		รหัสวิชาที่สอบ					คุณวุฒิผู้สมัคร ปวส. (ตรวจสอบคุณวุฒิที่ http://stdadmis2.kmutnb.ac.th/Information/GradCondCheck.aspx)
	จำนวน	รหัส	จำนวน	รหัส	3	3	3	3	3	
	รับ	สาขา	รับ	สาขา	1	4	4	4	5	
	(คน)	วิชา	(คน)	วิชา	0	1	2	3	1	
ปริญญาตรีเทียบโอน 3 ปี (เรียนในเวลาราชการ) หลักสูตรครุศาสตร์อุตสาหกรรมบัณฑิต (ค.อ.บ.) จัดการศึกษาที่ มจพ. กรุงเทพมหานคร										
เทคโนโลยีคอมพิวเตอร์ (TCT - R)	10	02301	-	-	x	-	-	-	x	ประเภทวิชาอุตสาหกรรม กลุ่มวิชาไฟฟ้า/อิเล็กทรอนิกส์ ประเภท วิชาบริหารธุรกิจ/ศิลปกรรม/เทคโนโลยีสารสนเทศ และการสื่อสาร/ อนุปริญญาทางไฟฟ้าและอิเล็กทรอนิกส์/ คอมพิวเตอร์

- หมายเหตุ
1. รหัสวิชาที่สอบ ช่องที่มี x หมายถึงรหัสวิชาที่ผู้สมัครสาขาวิชานั้นต้องสอบ และต้องสอบให้ครบทุกวิชาตามที่คณะ/วิทยาลัย/สาขาวิชานั้นกำหนด มิเช่นนั้นจะไม่ได้รับการพิจารณาผลสอบในสาขาวิชานั้น
 2. ระดับปริญญาตรีเทียบโอน 3 ปี xxx - R เป็นหลักสูตรที่เรียนในวัน/เวลาราชการ (วันจันทร์ - วันศุกร์ 8.00 - 16.00 น.)
 3. ระดับปริญญาตรีเทียบโอน 3 ปี xxx - T เป็นหลักสูตรที่เรียนนอกเวลาราชการ (วันจันทร์ - วันศุกร์ 17.00 - 21.00 น. และ วันเสาร์ 8.00 - 16.00 น.)



คณะครุศาสตร์อุตสาหกรรม (ต่อ)

หลักสูตร/สาขาวิชา	โครงการปกติ		โครงการสมทบพิเศษ		รหัสวิชาที่สอบ					คุณวุฒิผู้สมัคร ปวส. (ตรวจสอบคุณวุฒิที่ http://stdadmis2.kmutnb.ac.th/Information/GradCondCheck.aspx)
	จำนวน	รหัส	จำนวน	รหัส	3	3	3	3	3	
	รับ	สาขา	รับ	สาขา	1	4	4	4	5	
	(คน)	วิชา	(คน)	วิชา	0	1	2	3	1	
ปริญญาตรีเทียบโอน 3 ปี (เรียนนอกเวลาราชการ) หลักสูตรครุศาสตร์อุตสาหกรรมบัณฑิต (ค.อ.บ.) จัดการศึกษาที่ มจพ. กรุงเทพมหานคร										
วิศวกรรมไฟฟ้า - ไฟฟ้ากำลัง (TTE - Pow. - T)	10	02304	-	-	x	-	x	-	-	ประเภทวิชาอุตสาหกรรม กลุ่มวิชาไฟฟ้า/อิเล็กทรอนิกส์
- อิเล็กทรอนิกส์ (TTE - Elec. - T)	10	02306	-	-	x	-	x	-	-	ประเภทวิชาอุตสาหกรรม กลุ่มวิชาไฟฟ้า/อิเล็กทรอนิกส์
- วิศวกรรมแมคคาทรอนิกส์ (TTT-T)(M)	10	02308	-	-	x	x	-	-	-	ประเภทวิชาอุตสาหกรรม กลุ่มวิชาเครื่องกล
- วิศวกรรมแมคคาทรอนิกส์ (TTT-T)(E)	10	02309	-	-	x	-	x	-	-	ประเภทวิชาอุตสาหกรรม กลุ่มวิชาไฟฟ้า/อิเล็กทรอนิกส์
- วิศวกรรมเครื่องกล (TTM-T)	10	02310	-	-	x	x	-	-	-	ประเภทวิชาอุตสาหกรรม กลุ่มวิชาเครื่องกล/ช่างยนต์/ช่างเขียนแบบเครื่องกล/ช่างท่อประสาน/ช่างเชื่อมโลหะแผ่น/ช่างกลโรงงาน/ช่างเครื่องจักรกลเกษตร
- วิศวกรรมการผลิตและอุตสาหกรรม (TTP-T)	10	02311	-	-	x	x	-	-	-	

- หมายเหตุ 1. รหัสวิชาที่สอบ ช่องที่มี x หมายถึงรหัสวิชาที่ผู้สมัครสาขาวิชานั้นต้องสอบ และต้องสอบให้ครบทุกวิชาตามที่คณะ/วิทยาลัย/สาขาวิชานั้นกำหนด มิเช่นนั้นจะไม่ได้รับการพิจารณาผลสอบในสาขาวิชานั้น
2. ระดับปริญญาตรีเทียบโอน 3 ปี xxx - R เป็นหลักสูตรที่เรียนในวัน/เวลาราชการ (วันจันทร์ - วันศุกร์ 8.00 - 16.00 น.)
3. ระดับปริญญาตรีเทียบโอน 3 ปี xxx - T เป็นหลักสูตรที่เรียนนอกเวลาราชการ (วันจันทร์ - วันศุกร์ 17.00 - 21.00 น. และ วันเสาร์ 8.00 - 16.00 น.)

 คณะวิทยาศาสตร์ประยุกต์

หลักสูตร/สาขาวิชา	โครงการปกติ		โครงการสหพันธพิเศษ		รหัสวิชาที่สอบ					คุณวุฒิผู้สมัคร ปวส. (ตรวจสอบคุณวุฒิที่ http://stdadmis2.kmutnb.ac.th/Information/GradCondCheck.aspx)
	จำนวน	รหัส	จำนวน	รหัส	3	3	3	3	3	
	รับ	สาขา	รับ	สาขา	1	4	4	4	5	
	(คน)	วิชา	(คน)	วิชา	0	1	2	3	1	
ปริญญาตรีเทียบโอน 3 ปี (เรียนในเวลาราชการ) หลักสูตรวิทยาศาสตร์บัณฑิต (วท.บ.) จัดการศึกษาที่ มจพ. กรุงเทพมหานคร										
ฟิสิกส์อุตสาหกรรมและอุปกรณ์การแพทย์ (IMIs- R) - กลุ่มวิชาฟิสิกส์อุตสาหกรรม	30	04301	30	04401	x	-	-	-	-	ปวส. ประเภทวิชาอุตสาหกรรม กลุ่มวิชาเครื่องกล/ไฟฟ้า/ อิเล็กทรอนิกส์
- กลุ่มวิชาอุปกรณ์การแพทย์	30	04302	30	04402	x	-	-	-	-	

หมายเหตุ รหัสวิชาที่สอบ ช่องที่มี x หมายถึงรหัสวิชาที่ผู้สมัครสาขาวิชานั้นต้องสอบ และต้องสอบให้ครบทุกวิชาตามที่คณะ/วิทยาลัย/สาขาวิชานั้นกำหนด มิเช่นนั้นจะไม่ได้รับการพิจารณาผลสอบในสาขาวิชานั้น

 คณะเทคโนโลยีและการจัดการอุตสาหกรรม

หลักสูตร/สาขาวิชา	โครงการปกติ		โครงการสหพันธพิเศษ		รหัสวิชาที่สอบ					คุณวุฒิผู้สมัคร ปวส. (ตรวจสอบคุณวุฒิที่ http://stdadmis2.kmutnb.ac.th/Information/GradCondCheck.aspx)
	จำนวน	รหัส	จำนวน	รหัส	3	3	3	3	3	
	รับ	สาขา	รับ	สาขา	1	4	4	4	5	
	(คน)	วิชา	(คน)	วิชา	0	1	2	3	1	
ปริญญาตรีต่อเนื่อง 2 ปี หลักสูตรอุตสาหกรรมศาสตรบัณฑิต (อส.บ.) จัดการศึกษาที่ มจพ. ปราจีนบุรี										
เทคโนโลยีสารสนเทศ (ITI - R)	40	06301	-	-	x	-	-	-	x	ประเภทวิชาอุตสาหกรรมกลุ่มวิชาไฟฟ้าและอิเล็กทรอนิกส์ ประเภทวิชา เทคโนโลยีสารสนเทศและการสื่อสารและผู้สมัคร ต้องได้ศึกษาวิชาพื้นฐาน ทางด้านคอมพิวเตอร์
การจัดการอุตสาหกรรม (IMT- R)	40	06303	-	-	x	-	-	-	-	ประเภทวิชาอุตสาหกรรม
เทคโนโลยีเครื่องจักรกลเกษตร (TAT-R)	30	06304	-	-	x	x	-	-	-	ประเภทวิชาช่างอุตสาหกรรม หรือทางด้านสาขาวิชา เกษตรกรรม

 คณะเทคโนโลยีและการจัดการอุตสาหกรรม (ต่อ)

หลักสูตร/สาขาวิชา	โครงการปกติ		โครงการสหพันธพิเศษ		รหัสวิชาที่สอบ					คุณวุฒิผู้สมัคร ปวส. (ตรวจสอบคุณวุฒิที่ http://stdadmis2.kmutnb.ac.th/Information/GradCondCheck.aspx)
	จำนวน	รหัส	จำนวน	รหัส	3	3	3	3	3	
	รับ	สาขา	รับ	สาขา	1	4	4	4	5	
	(คน)	วิชา	(คน)	วิชา	0	1	2	3	1	
ปริญญาตรีเทียบโอน 2 ปีครึ่ง หลักสูตรอุตสาหกรรมศาสตรบัณฑิต (อส.บ.) จัดการศึกษาที่ มจพ.ปราจีนบุรี										
เทคโนโลยีเครื่องกลและกระบวนการผลิต (MMT-R)	20	06306	-	-	x	x	-	-	-	ประเภทวิชาอุตสาหกรรม/ เกษตรกรรม อนุปริญญาทางช่างอุตสาหกรรม
ปริญญาตรีเทียบโอน 2 ปีครึ่ง หลักสูตรวิทยาศาสตร์บัณฑิต (วท.บ.) จัดการศึกษาที่ มจพ. ปราจีนบุรี										
คอมพิวเตอร์ช่วยออกแบบและบริหารงานก่อสร้าง (CDM-R)	30	06302	-	-	x	-	-	-	-	ประเภทวิชาอุตสาหกรรม กลุ่มวิชาการก่อสร้าง/อนุปริญญาทางช่าง ก่อสร้าง

หมายเหตุ รหัสวิชาที่สอบ ช่องที่มี x หมายถึงรหัสวิชาที่ผู้สมัครสาขาวิชานั้นต้องสอบ และต้องสอบให้ครบทุกวิชาตามที่คณะ/วิทยาลัย/สาขาวิชานั้นกำหนด มิเช่นนั้นจะไม่ได้รับการพิจารณาผลสอบในสาขาวิชานั้น

 คณะวิศวกรรมศาสตร์

หลักสูตร/สาขาวิชา	โครงการปกติ		โครงการสหพันธพิเศษ		รหัสวิชาที่สอบ					คุณวุฒิผู้สมัคร ปวส. (ตรวจสอบคุณวุฒิที่ http://stdadmis2.kmutnb.ac.th/Information/GradCondCheck.aspx)
	จำนวน	รหัส	จำนวน	รหัส	3	3	3	3	3	
	รับ	สาขา	รับ	สาขา	1	4	4	4	5	
	(คน)	วิชา	(คน)	วิชา	0	1	2	3	1	
ปริญญาตรีเทียบโอน 3 ปี (เรียนในเวลาราชการ) หลักสูตรวิศวกรรมศาสตรบัณฑิต (วศ.บ.) จัดการศึกษาที่ มจพ. กรุงเทพมหานคร										
วิศวกรรมระบบเครื่องมือวัด (InSE - R)	40	01301	40	01401	x	-	x	-	-	ประเภทวิชาอุตสาหกรรม กลุ่มวิชาไฟฟ้า/อิเล็กทรอนิกส์

หมายเหตุ รหัสวิชาที่สอบ ช่องที่มี x หมายถึงรหัสวิชาที่ผู้สมัครสาขาวิชานั้นต้องสอบ และต้องสอบให้ครบทุกวิชาตามที่คณะ/วิทยาลัย/สาขาวิชานั้นกำหนด มิเช่นนั้นจะไม่ได้รับการพิจารณาผลสอบในสาขาวิชานั้น

หลักสูตร/สาขาวิชา	โครงการปกติ		โครงการสหพันธพิเศษ		รหัสวิชาที่สอบ					คุณวุฒิผู้สมัคร ปวส. (ตรวจสอบคุณวุฒิที่ http://stdadmis2.kmutnb.ac.th/Information/GradCondCheck.aspx)
	จำนวน	รหัส	จำนวน	รหัส	3	3	3	3	3	
	รับ	สาขา	รับ	สาขา	1	4	4	4	5	
	(คน)	วิชา	(คน)	วิชา	0	1	2	3	1	
ปริญญาตรีต่อเนื่อง 2-3 ปี หลักสูตรอุตสาหกรรมศาสตรบัณฑิต (อส.บ.) จัดการศึกษาที่ มจพ. กรุงเทพมหานคร										
เทคโนโลยีการเชื่อม (WDT - R)	20	03301	-	-	x	x	-	-	-	ประเภทวิชาอุตสาหกรรม กลุ่มวิชาเครื่องกล
เทคโนโลยีการเชื่อม (WDT - T)	20	03302	-	-	x	x	-	-	-	
เทคโนโลยีเครื่องกล - ออกแบบเครื่องกล (MDT - T)	20	03304	-	-	x	x	-	-	-	
- ออกแบบแม่พิมพ์ (TDT - T)	20	03305	-	-	x	x	-	-	-	
เทคโนโลยีเครื่องต้นกำลัง - เครื่องต้นกำลังอุตสาหกรรม (IPT - R)	20	03306	-	-	x	x	-	-	-	ประเภทวิชาช่างอุตสาหกรรม หรืออนุปริญญา
- เครื่องต้นกำลังอุตสาหกรรม (IPT-T)	20	03307	-	-	x	x	-	-	-	
เทคโนโลยีเครื่องต้นกำลัง - เทคโนโลยียานยนต์ (AMT - R)	32	03308	40	03408	x	x	-	-	-	ประเภทวิชาอุตสาหกรรม กลุ่มวิชาเครื่องกล หรือสาขาวิชาเทคโนโลยีบริการ-รถยนต์ หรือสาขาวิชาช่างกลเกษตร (สาขา งาน เครื่องจักรกลเกษตร)/สาขาวิชาเทคโนโลยีเครื่องจักรกลเกษตร
- เทคโนโลยียานยนต์ (AMT - T)	16	03309	-	-	x	x	-	-	-	
เทคโนโลยีไฟฟ้าและอิเล็กทรอนิกส์กำลัง (PNT - R)	16	03310	16	03410	x	-	x	-	-	ประเภทวิชาอุตสาหกรรม กลุ่มวิชาไฟฟ้า/อิเล็กทรอนิกส์หรืออนุปริญญาทางไฟฟ้าและอิเล็กทรอนิกส์ผู้สมัครต้องมีพื้นฐานปวช. ด้านไฟฟ้า หรือ อิเล็กทรอนิกส์/
เทคโนโลยีไฟฟ้าและอิเล็กทรอนิกส์กำลัง (PNT - T)	32	03311	-	-	x	-	x	-	-	
เทคโนโลยีอิเล็กทรอนิกส์ - เครื่องมือวัดและควบคุม (EIT - R)	20	03312	-	-	x	-	x	-	-	ประเภทวิชาอุตสาหกรรม กลุ่มวิชาไฟฟ้า/อิเล็กทรอนิกส์
- โตรคมนาคม (ETT - R)	20	03314	-	-	x	-	x	-	-	

หมายเหตุ รหัสวิชาที่สอบ ช่องที่มี x หมายถึงรหัสวิชาที่ผู้สมัครสาขาวิชานั้นต้องสอบ และต้องสอบให้ครบทุกวิชาตามที่คณะ/วิทยาลัย/สาขาวิชานั้นกำหนด มิเช่นนั้นจะไม่ได้รับการพิจารณาผลสอบในสาขาวิชานั้น

 วิทยาลัยเทคโนโลยีอุตสาหกรรม (ต่อ)

หลักสูตร/สาขาวิชา	โครงการปกติ		โครงการสหพันธพิเศษ		รหัสวิชาที่สอบ					คุณสมบัติผู้สมัคร ปวส. (ตรวจสอบคุณสมบัติที่ http://stdadmis2.kmutnb.ac.th/ Information/GradCondCheck.aspx)
	จำนวน	รหัส	จำนวน	รหัส	3	3	3	3	3	
	รับ	สาขา	รับ	สาขา	1	4	4	4	5	
	(คน)	วิชา	(คน)	วิชา	0	1	2	3	1	
ปริญญาตรีต่อเนื่อง 2 - 3 ปี หลักสูตรอุตสาหกรรมศาสตรบัณฑิต (อส.บ.) จัดการศึกษาที่ มจพ. กรุงเทพมหานคร										
- คอมพิวเตอร์ (ECT - R)	20	03316	-	-	x	-	x	-	-	ประเภทวิชาอุตสาหกรรม กลุ่มวิชาไฟฟ้า/อิเล็กทรอนิกส์และสาขาวิชาเทคโนโลยีสารสนเทศและการสื่อสาร
เทคโนโลยีแมคคาทรอนิกส์ (MtT - R)	20	03320	-	-	x	x	-	-	-	ประเภทวิชาอุตสาหกรรม กลุ่มวิชาเครื่องกล/ไฟฟ้า/อิเล็กทรอนิกส์
ปริญญาตรีเทียบโอน 3 ปี หลักสูตรวิศวกรรมศาสตรบัณฑิต (วศ.บ.) จัดการศึกษาที่ มจพ. กรุงเทพมหานคร										
เทคโนโลยีวิศวกรรมแม่พิมพ์และเครื่องมือ (TDET - R)	20	03318	-	-	x	x	-	-	-	ประเภทวิชาอุตสาหกรรม กลุ่มวิชาเครื่องกล
เทคโนโลยีวิศวกรรมไฟฟ้าและอิเล็กทรอนิกส์กำลัง (PNET) (PE) - R	-	-	15	03423	x	-	x	-	-	ประเภทวิชาอุตสาหกรรม กลุ่มวิชาไฟฟ้า/อิเล็กทรอนิกส์ ผู้สมัครต้องมีพื้นฐาน ปวช. ด้านไฟฟ้า หรืออิเล็กทรอนิกส์
เทคโนโลยีวิศวกรรมการทำความเย็นและการปรับอากาศ (RAET-2R)	16	03325	-	-	x	-	-	-	-	ประเภทวิชาช่างอุตสาหกรรม สาขาวิชาเครื่องกล สาขาวิชาช่างยนต์ สาขาวิชาไฟฟ้าอิเล็กทรอนิกส์ สาขาวิชาไฟฟ้ากำลัง

หมายเหตุ รหัสวิชาที่สอบ ช่องที่มี x หมายถึงรหัสวิชาที่ผู้สมัครสาขาวิชานั้นต้องสอบ และต้องสอบให้ครบทุกวิชาตามที่คณะ/วิทยาลัย/สาขาวิชานั้นกำหนด มิเช่นนั้นจะไม่ได้รับการพิจารณาผลสอบในสาขาวิชานั้น

 วิทยาลัยเทคโนโลยีอุตสาหกรรม (ต่อ)

หลักสูตร/สาขาวิชา	โครงการปกติ		โครงการสมทบพิเศษ		รหัสวิชาที่สอบ					คุณวุฒิผู้สมัคร ปวส. (ตรวจสอบคุณวุฒิที่ http://stdadmis2.kmutnb.ac.th/Information/GradCondCheck.aspx)
	จำนวน	รหัส	จำนวน	รหัส	3	3	3	3	3	
	รับ	สาขา	รับ	สาขา	1	4	4	4	5	
	(คน)	วิชา	(คน)	วิชา	0	1	2	3	1	
ปริญญาตรีเทียบโอน 3 ปี หลักสูตรวิศวกรรมศาสตรบัณฑิต (วศ.บ.) จัดการศึกษาที่ มจพ. กรุงเทพมหานคร										
เทคโนโลยีวิศวกรรมการออกแบบและผลิตเครื่องจักรกล - แขนงวิชาสร้างเครื่องจักรกล (MDET(M)-2R)	20	03321	-	-	x	x	-	-	-	ประเภทวิชาอุตสาหกรรม กลุ่มวิชาเครื่องกล สาขาวิชาเทคนิค เครื่องกล สาขางานเทคนิคเครื่องกลอุตสาหกรรม สาขาวิชาช่างยนต์ สาขางานเครื่องกลอุตสาหกรรม สาขาวิชาช่างกลโรงงาน สาขางาน เครื่องจักรกลอัตโนมัติ สาขางานซ่อมบำรุงเครื่องจักรกล สาขาวิชาเขียนแบบเครื่องกล สาขางานเขียนแบบเครื่องกล
- แขนงวิชาออกแบบผลิตภัณฑ์เครื่องจักรกล (MDET(D)-2R)	30	03322	-	-	x	x	-	-	-	ประเภทวิชาอุตสาหกรรม กลุ่มวิชาเครื่องกล/ อนุปริญญา สาขาวิชาทางช่างอุตสาหกรรม
เทคโนโลยีวิศวกรรมยานยนต์ (AmET-2R)	20	03326	-	-	x	x	-	-	-	ประเภทวิชาอุตสาหกรรม สาขาเครื่องกล/ สาขางานยานยนต์/ เครื่องกลอุตสาหกรรม/ เครื่องกลเรือ/ เครื่องกลเกษตร/ ตัวถังและสีรถยนต์/ สาขาวิชาเครื่องมือกลและซ่อมบำรุง/ สาขางานเครื่องมือกล/ ซ่อมบำรุงเครื่องจักรกล เขียนแบบเครื่องกล/ ชิ้นส่วนเครื่องจักรกลเกษตร

หมายเหตุ รหัสวิชาที่สอบ ช่องที่มี x หมายถึงรหัสวิชาที่ผู้สมัครสาขาวิชานั้นต้องสอบ และต้องสอบให้ครบทุกวิชาตามที่คณะ/วิทยาลัย/สาขาวิชานั้นกำหนด มิเช่นนั้นจะไม่ได้รับการพิจารณาผลสอบในสาขาวิชานั้น

 คณะบริหารธุรกิจและอุตสาหกรรมบริการ จัดการศึกษาที่ มจพ. ปรจันบุรี

หลักสูตร/สาขาวิชา	โครงการปกติ		โครงการสหพันธพิเศษ		รหัสวิชาที่สอบ					คุณวุฒิผู้สมัคร ปวส. (ตรวจสอบคุณวุฒิที่ http://stdadmis2.kmutnb.ac.th/Information/GradCondCheck.aspx)
	จำนวน	รหัส	จำนวน	รหัส	3	3	3	3	3	
	รับ	สาขา	รับ	สาขา	1	4	4	4	5	
	(คน)	วิชา	(คน)	วิชา	0	1	2	3	1	
ปริญญาตรีเทียบโอน 3 ปี หลักสูตรบริหารธุรกิจ (บธ.บ.) จัดการศึกษาที่ มจพ. ปรจันบุรี										
บริหารธุรกิจอุตสาหกรรมและการค้า (IBTT-R)	40	17301	-	-	x	-	-	-	-	ปวส. ประเภทวิชาบริหารธุรกิจ หรือสาขาวิชาเทคโนโลยีสารสนเทศ (บริหารธุรกิจ) หรือสาขาวิชาการจัดการธุรกิจขนส่ง หรืออนุปริญญาทางคอมพิวเตอร์ (สายพาณิชย์การ)
การจัดการท่องเที่ยวและโรงแรม (THT-R)	40	17302	-	-	x	-	-	-	-	

หมายเหตุ รหัสวิชาที่สอบ ช่องที่มี x หมายถึงรหัสวิชาที่ผู้สมัครสาขาวิชานั้นต้องสอบ และต้องสอบให้ครบทุกวิชาตามที่คณะ/วิทยาลัย/สาขาวิชานั้นกำหนด มิเช่นนั้นจะไม่ได้รับการพิจารณาผลสอบในสาขาวิชานั้น

 คณะพัฒนาธุรกิจและอุตสาหกรรม จัดการศึกษาที่ มจพ. กรุงเทพมหานคร

หลักสูตร/สาขาวิชา	โครงการปกติ		โครงการสหพันธพิเศษ		รหัสวิชาที่สอบ					คุณวุฒิผู้สมัคร ปวส. (ตรวจสอบคุณวุฒิที่ http://stdadmis2.kmutnb.ac.th/Information/GradCondCheck.aspx)
	จำนวน	รหัส	จำนวน	รหัส	3	3	3	3	3	
	รับ	สาขา	รับ	สาขา	1	4	4	4	5	
	(คน)	วิชา	(คน)	วิชา	0	1	2	3	1	
ปริญญาตรีเทียบโอน 2 ปี หลักสูตรบริหารธุรกิจ (บธ.บ.) จัดการศึกษาที่ มจพ. กรุงเทพมหานคร										
การบริหารอุตสาหกรรมการผลิตและบริการ (BMSs-R) *	15	16301	-	-	x	-	-	-	-	ประเภทวิชาช่างอุตสาหกรรมและพาณิชยกรรม เฉพาะ BMSx ผู้สมัครต้องทำงานในสถานประกอบการ และมีประสบการณ์ทำงานอย่างน้อย 2 ปี
การบริหารอุตสาหกรรมการผลิตและบริการ (BMSx-R) **	15	16302	-	-	x	-	-	-	-	

หมายเหตุ 1. รหัสวิชาที่สอบ ช่องที่มี x หมายถึงรหัสวิชาที่ผู้สมัครสาขาวิชานั้นต้องสอบ และต้องสอบให้ครบทุกวิชาตามที่คณะ/วิทยาลัย/สาขาวิชานั้นกำหนด มิเช่นนั้นจะไม่ได้รับการพิจารณาผลสอบในสาขาวิชานั้น

- ผู้สมัครต้องมีคะแนนเฉลี่ยสะสมไม่น้อยกว่า 2.75
- * เสียค่าบำรุงการศึกษา ประมาณเทอมละ 27,000 บาท
- ** เสียค่าบำรุงการศึกษา ประมาณเทอมละ 29,000 บาท

หมายเหตุ

1. ให้ผู้สมัครตรวจสอบวุฒิของตนเองจากว่าสามารถสมัครเข้าศึกษาในสาขาวิชาใดได้ที่เว็บไซต์ <http://stdadmis2.kmutnb.ac.th/Information/GradCondCheck.aspx>
2. คณะเทคโนโลยีและการจัดการอุตสาหกรรม ทุกสาขาวิชา ผู้ที่สอบข้อเขียนได้ บางคนอาจต้องลงทะเบียนเรียนวิชาพื้นฐานตามที่กรรมการประจำสาขาวิชากำหนด ในภาคฤดูร้อนประมาณ 5 - 6 สัปดาห์ จึงมีสิทธิ์ลงทะเบียนเรียนตามภาคการเรียนปกติได้ ทั้งนี้ขึ้นอยู่กับพิจารณาของกรรมการสาขาวิชานั้น
3. รหัสวิชาที่สอบ ช่องที่มี x หมายถึงรหัสวิชาที่ผู้สมัครสาขาวิชานั้นต้องสอบ และต้องสอบให้ครบทุกวิชาตามที่คณะ/วิทยาลัย/สาขาวิชานั้นกำหนด มิเช่นนั้นจะไม่ได้รับการพิจารณาผลสอบในสาขาวิชานั้น
4. วันและเวลาเรียน
(R) โครงการปกติ และ (R) โครงการสมทบพิเศษ เป็นหลักสูตรต่อเนื่อง 2 ปี/ เทียบโอน 2 ปีครึ่ง เรียนวันจันทร์ - ศุกร์ เวลา 08.00 - 16.00 น. (รวมปริญญาตรีเทียบโอน 3 ปี)
(T) โครงการปกติ และ (T) โครงการสมทบพิเศษ เป็นหลักสูตรต่อเนื่อง 3 ปี เรียนวันจันทร์ - ศุกร์ เวลา 17.00 - 21.00 น. วันเสาร์ เวลา 08.00 - 16.00 น.
เฉพาะปริญญาตรีเทียบโอน 3 ปี คณะครุศาสตร์อุตสาหกรรม (R) ใช้เวลาเรียน 3 ปี เรียนวันจันทร์ - ศุกร์ เวลา 08.00 - 16.00 น. และ (T) ใช้เวลาเรียน 3 ปี เรียนวันจันทร์ - ศุกร์ เวลา 17.00 - 21.00 น. วันเสาร์ เวลา 08.00 - 16.00 น.

4.2 ปฏิทินการสอบคัดเลือกนักศึกษาใหม่

รายการ	วัน/เดือน/ปี	สถานที่
1. สอบข้อเขียน	9 - 10 มี.ค. 2562	ตามประกาศสถานที่สอบ
2. ประกาศผลสอบข้อเขียน	22 มี.ค. 2562	- มจพ. กรุงเทพมหานคร ที่ชั้นล่าง อาคารอเนกประสงค์ - มจพ. ปราจีนบุรี ที่อาคารบริหาร - ดูที่ http://www.admission.kmutnb.ac.th
3. สอบสัมภาษณ์และตรวจสอบสุขภาพ - คณะเทคโนโลยีและการจัดการอุตสาหกรรม - วิทยาลัยเทคโนโลยีอุตสาหกรรม - คณะบริหารธุรกิจและอุตสาหกรรมบริการ	30 มี.ค. 2562	- ตรวจสอบสุขภาพ หอประชุมประตูแดง อาคารอเนกประสงค์ - สอบสัมภาษณ์ ที่คณะ/วิทยาลัย ที่สอบผ่านข้อเขียน (เฉพาะคณะเทคโนโลยีและการจัดการอุตสาหกรรม และคณะบริหารธุรกิจและอุตสาหกรรมบริการ ยื่นผลตรวจสุขภาพและสอบสัมภาษณ์ที่ มจพ. ปราจีนบุรี)
- คณะวิศวกรรมศาสตร์ - คณะครุศาสตร์อุตสาหกรรม - คณะวิทยาศาสตร์ประยุกต์ - คณะพัฒนารัฐกิจและอุตสาหกรรม	29 มี.ค. 2562	
4. ประกาศผลสอบคัดเลือก	2 เม.ย. 2562	คณะ/วิทยาลัย ที่สอบผ่านข้อเขียน

หมายเหตุ กำหนดการขึ้นทะเบียนนักศึกษาใหม่ จะประกาศให้ทราบวันประกาศผลสอบคัดเลือก

4.3 ตารางวัน เวลาการสอบคัดเลือก

วันและเวลาที่สอบ	รหัสวิชา	ชื่อวิชา	คะแนน
9 มีนาคม 2561 09.00 - 11.00 น.	351	- ความรู้พื้นฐานทางเทคโนโลยีสารสนเทศ และพื้นฐานช่างอุตสาหกรรม	150
10 มีนาคม 2561 09.00 - 12.00 น.	310	- คณิตศาสตร์ วิทยาศาสตร์ และภาษาอังกฤษ	150
13.30 - 15.30 น.	341	- ทฤษฎีเครื่องกล อ่านแบบและเขียนแบบเครื่องกล	150
13.30 - 15.30 น.	342	- ทฤษฎีไฟฟ้า/อิเล็กทรอนิกส์ อ่านแบบและเขียนแบบไฟฟ้าอิเล็กทรอนิกส์	150

4.4 คุณสมบัติและคุณสมบัติทางการศึกษาของผู้สมัคร

ผู้สมัครเข้าศึกษาระดับปริญญาตรีหลักสูตรต่อเนื่อง 2 - 3 ปี หรือปริญญาตรีเทียบโอน 2 - 3 ปี ต้องสำเร็จการศึกษาหรือกำลังศึกษาอยู่ในภาคเรียนสุดท้าย ในสาขาวิชาตามที่มหาวิทยาลัยกำหนด ระดับประกาศนียบัตรวิชาชีพชั้นสูง (ปวส.) หรือประกาศนียบัตรวิชาชีพชั้นสูง หรือประกาศนียบัตรอื่นใดที่มหาวิทยาลัยเทียบเท่าให้

ผู้สมัครต้องตรวจสอบคุณสมบัติของตนเองว่าสามารถสมัครเข้าศึกษาในคณะ/วิทยาลัย/สาขาวิชาใด
ได้ที่เว็บไซต์ <http://stdadmis2.kmutnb.ac.th/Information/GradCondCheck.aspx>

4.5 คุณสมบัติทั่วไปของผู้สมัคร

1. เป็นผู้มีถิ่นกำเนิดในประเทศไทยที่มีพระมหากษัตริย์เป็นประมุขอย่างบริสุทธิ์ใจ
2. เป็นผู้มีความประพฤติดี เรียบร้อย แต่งกายสุภาพ และรับรองต่อมหาวิทยาลัยว่าจะปฏิบัติตามกฎ ระเบียบ ข้อบังคับ และคำสั่งของมหาวิทยาลัยโดยเคร่งครัด
3. ไม่มีชื่อในทะเบียนเป็นนิสิตหรือนักศึกษาของมหาวิทยาลัยหรือมหาวิทยาลัยชั้นสูงอื่นๆ ยกเว้นมหาวิทยาลัยเปิด
4. ไม่เป็นผู้เคยถูกต้องโทษจำคุกโดยคำพิพากษาถึงที่สุดให้จำคุกเว้นแต่ความผิดลหุโทษหรือความผิดที่ได้กระทำโดยประมาท
5. ไม่เป็นผู้ประพฤติผิดวินัยนักศึกษาชั้นร้ายแรงด้วยการให้พ้นสภาพจากการเป็นนักศึกษาในปีการศึกษา 2561 ด้วยการ “ให้ออก”
6. ไม่เป็นโรคติดต่ออย่างร้ายแรง โรคจิตฟั่นเฟือน โรคที่ส่งผลกระทบต่อสังคม หรือโรคสำคัญที่จะเป็นอุปสรรคต่อการศึกษา
7. มีผู้ปกครองหรือผู้อุปการะรับรองว่าจะอุดหนุนค่าธรรมเนียม ค่าบำรุงและค่าใช้จ่ายต่างๆ ที่เกี่ยวกับการศึกษา ได้ตลอดระยะเวลาที่ศึกษา
8. ต้องเป็นผู้ที่อยู่ในประเทศไทยอย่างถูกต้องตามกฎหมาย
9. เป็นผู้ที่มีคุณสมบัติอื่นๆ ตามที่มหาวิทยาลัยกำหนด
10. หากปรากฏในภายหลังว่าผู้สมัครมีคุณสมบัติไม่เป็นไปตามที่กำหนด หรือขาดคุณสมบัติข้อใดข้อหนึ่งอยู่ก่อนทำการสมัครสอบคัดเลือก จะถูกตัดสิทธิ์ในการสอบคัดเลือกครั้งนั้นๆ และแม้จะได้ขึ้นทะเบียนเป็นนักศึกษาของมหาวิทยาลัยเรียบร้อยแล้ว และไม่ได้เปลี่ยนสถานภาพจากเดิมไปเป็นอย่างอื่น จะถูกถอนสภาพจากการเป็นนักศึกษาทันที

4.6 การเลือกสาขาวิชาที่ต้องการสมัคร

- ตรวจสอบวุฒิของตนเองที่เว็บไซต์ <http://stdadmis2.kmutnb.ac.th/Information/GradCondCheck.aspx> ว่าสามารถสมัครเข้าศึกษาในคณะ/วิทยาลัย/สาขาวิชาใดได้
- ผู้สมัครสามารถเลือกสาขาวิชาที่ต้องการเข้าศึกษาได้สูงสุด 6 อันดับ คือสาขาวิชาในโครงการปกติไม่เกิน 3 อันดับ และสาขาวิชาในโครงการสมทบพิเศษไม่เกิน 3 อันดับ จะเลือกสมัครสาขาวิชาในโครงการใดก่อนก็ได้ โดยเลือกสาขาวิชาที่ต้องการจะศึกษาต่ออันดับ 1 ถึงอันดับ 6 (ถ้ามี) จากสาขาวิชาที่เปิดรับสมัคร โดยไม่ให้สาขาวิชาซ้ำกัน

4.7 ค่าสมัครสอบ

ค่าสมัครสอบเริ่มต้นสำหรับการเลือกสาขาวิชาอันดับ 1 เป็นเงิน 400 บาท และอันดับถัดไปสาขาวิชาละ 100 บาท ค่าธรรมเนียมธนาคารครั้งละ 10 บาท

4.8 หลักฐานที่ต้องนำมาในวันสอบข้อเขียน

บัตรประจำตัวประชาชนหรือบัตรที่ออกโดยหน่วยงานราชการโดยต้องมีรูปผู้สมัครและเลขประจำตัวประชาชนปรากฏอยู่ในบัตรนั้น

4.9 การสอบสัมภาษณ์และการตรวจสุขภาพ

ผู้สมัครที่สอบข้อเขียนได้จะต้องเข้ารับการสอบสัมภาษณ์และตรวจสุขภาพ ตามวัน เวลาและสถานที่ ที่มหาวิทยาลัยกำหนดไว้ท้ายประกาศผลการสอบข้อเขียน และต้องชำระเงินค่าตรวจโรค และค่าเอกซเรย์นักศึกษาใหม่ จำนวน 250 บาท การสอบสัมภาษณ์ไม่มีคะแนน แต่มีการพิจารณาความเหมาะสมในหลายๆ ด้าน

ผู้สมัครที่สอบข้อเขียนได้ต้องมารายงานตัว เพื่อเข้ารับการสอบสัมภาษณ์และตรวจสุขภาพ เวลา 08.30 - 09.00 น. พร้อมทดสอบสมรรถภาพทางสายตา สำหรับผู้สมัครที่สอบผ่านข้อเขียนในสาขาวิชาดังนี้

คณะ/วิทยาลัย	สาขาวิชา
1. วิศวกรรมอุตสาหการ	วิศวกรรมไฟฟ้า (ไฟฟ้ากำลัง) (TTE - Pow.) วิศวกรรมไฟฟ้า (อิเล็กทรอนิกส์) (TTE - Elec.)
2. วิศวกรรมศาสตร์	วิศวกรรมระบบเครื่องมือวัด (InSE)

หลักฐานที่ต้องนำมาในการสอบสัมภาษณ์ คือ

1. ใบหลักฐานแสดงการสมัคร
 2. บัตรประจำตัวประชาชนหรือบัตรที่ออกโดยหน่วยงานราชการโดยต้องมีรูปผู้สมัครและเลขประจำตัวประชาชนปรากฏอยู่ในบัตรนั้น **ฉบับจริง** พร้อมสำเนาที่ผู้สมัครลงนามรับรองสำเนาถูกต้องด้วยตนเอง 1 ชุด
 3. **หลักฐานการศึกษา** ใช้ระเบียบแสดงผลการเรียน หรือ Transcript หรือใบรับรอง หรือหลักฐานอื่นที่แสดงว่าสำเร็จการศึกษา หรือกำลังศึกษาอยู่ในภาคเรียนสุดท้าย ในสาขาวิชาตามที่มหาวิทยาลัยกำหนด ระดับประกาศนียบัตรวิชาชีพชั้นสูง (ปวส.) **ฉบับจริง** พร้อมสำเนาที่ผู้สมัครลงนามรับรองสำเนาถูกต้องด้วยตนเอง 1 ชุด
- หมายเหตุ เอกสารในข้อ 2 และข้อ 3 ให้ผู้สมัครจัดเย็บเป็น 1 ชุด และส่งให้กับกรรมการสอบสัมภาษณ์

4.10 คุณวุฒิและคุณสมบัติของผู้มีสิทธิ์ขึ้นทะเบียนเป็นนักศึกษา

1. มีคุณสมบัติครบถ้วนตามคุณสมบัติทั่วไปของผู้สมัคร
2. เป็นผู้สำเร็จการศึกษาในสาขาวิชาตามที่มหาวิทยาลัยกำหนด ระดับประกาศนียบัตรวิชาชีพชั้นสูง (ปวส.) หรือประโยควิชาชีพชั้นสูง หรือประกาศนียบัตรอื่นใดที่มหาวิทยาลัยเทียบเท่าให้

ผู้ที่สอบคัดเลือกได้ จะต้องไม่มีชื่อเป็นนิสิต หรือนักศึกษาในสถาบันการศึกษาอื่น ซึ่งมีกำหนดเวลาเรียนตามวันและเวลาราชการ ตลอดระยะเวลาที่ศึกษาอยู่ในมหาวิทยาลัยนี้ หากปรากฏภายหลังว่าผู้สมัครมีคุณสมบัติไม่เป็นไปตามที่กำหนดหรือขาดคุณสมบัติข้อใดข้อหนึ่งตามที่ระบุไว้ก่อนทำการสมัครสอบคัดเลือก จะถูกตัดสิทธิ์ในการสอบคัดเลือกครั้งนั้นๆ และแม้จะได้ขึ้นทะเบียนเป็นนักศึกษาของมหาวิทยาลัยเรียบร้อยแล้วก็ตาม จะถูกถอนสภาพจากการเป็นนักศึกษาทันที

4.11 การชำระเงินและการขึ้นทะเบียนนักศึกษา

ผู้ผ่านการคัดเลือกต้องชำระเงินค่าธรรมเนียมและค่าบำรุงการศึกษา ค่าลงทะเบียนวิชาเรียนและค่าธรรมเนียมอื่นๆ ตามวัน เวลา ที่มหาวิทยาลัยประกาศให้ดำเนินการและต้องนำหลักฐานชำระเงินพร้อมหลักฐานอื่นๆ สำหรับการขึ้นทะเบียนเป็นนักศึกษาไปขึ้นทะเบียนด้วยตัวเอง ตามวัน เวลา และสถานที่ ที่มหาวิทยาลัยประกาศให้ทราบและปฏิบัติ

กรณีผู้ผ่านการคัดเลือกไม่มาทำการขึ้นทะเบียนเป็นนักศึกษาภายในระยะเวลาที่กำหนด หรือประสงค์จะสละสิทธิ์ไม่เข้าศึกษา เงินค่าธรรมเนียมและค่าบำรุงการศึกษา ค่าลงทะเบียนวิชาเรียนและค่าธรรมเนียมอื่นๆ ที่ได้ชำระไว้ จะตกเป็นเงินรายได้ของมหาวิทยาลัย เว้นแต่กรณีผู้ผ่านการคัดเลือกไม่สำเร็จการศึกษาจากสถาบันการศึกษาเดิม ซึ่งทำให้ไม่สามารถขึ้นทะเบียนเป็นนักศึกษาได้ มหาวิทยาลัยจะพิจารณาคืนเงินที่ชำระไว้เป็นกรณีไป

4.12 การรายงานตัวเป็นนักศึกษา

ผู้สอบคัดเลือกได้แล้ว ยังไม่ถือเป็นนักศึกษาของมหาวิทยาลัยเทคโนโลยีพระจอมเกล้าพระนครเหนือ จนกว่ามหาวิทยาลัยจะขึ้นทะเบียนผู้สมัครเป็นนักศึกษาของมหาวิทยาลัย การขึ้นทะเบียนเป็นนักศึกษา ผู้สอบคัดเลือกได้ต้องไปรายงานตัว/ปฐมนิเทศ ณ สถานที่ที่มหาวิทยาลัยกำหนดไว้ให้ในประกาศผลสอบคัดเลือก ชำระเงินค่าบำรุงการศึกษา และค่าธรรมเนียมต่างๆ มิฉะนั้นจะถือว่าสละสิทธิ์

หลังจากประกาศผลสอบคัดเลือกนักศึกษาใหม่ ให้นักศึกษาตรวจสอบรายละเอียดท้ายประกาศผลสอบคัดเลือกจากมหาวิทยาลัย อย่างถี่ถ้วน และซื้อเอกสารขึ้นทะเบียนที่ กองคลัง ชั้น 1 อาคาร TGGS

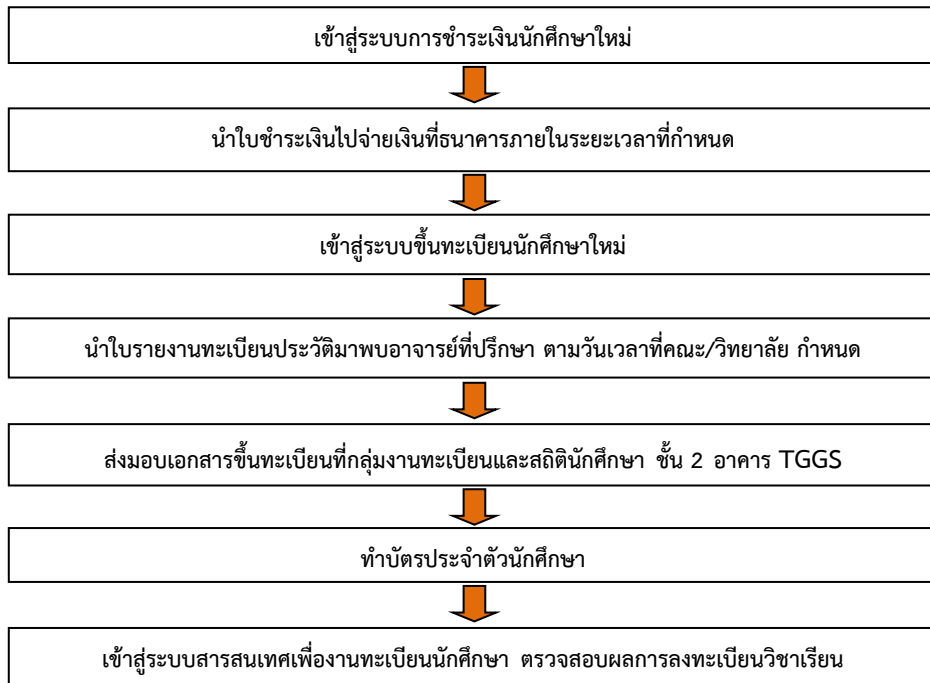

ขั้นตอนการขึ้นทะเบียนนักศึกษาใหม่ มีดังนี้



5. ข้อมูลทั่วไป

5.1 ประวัติมหาวิทยาลัยเทคโนโลยีพระจอมเกล้าพระนครเหนือ

สัญลักษณ์

	ตราประจำมหาวิทยาลัย พระบาทสมเด็จพระเจ้าอยู่หัว รัชกาลที่ 9 ได้พระราชทานพระบรมราชานุญาตให้อัญเชิญ "พระมหามงกุฏ" ซึ่งเป็นพระบรมราชสัญลักษณ์ ประจำพระองค์พระบาทสมเด็จพระจอมเกล้าเจ้าอยู่หัว รัชกาลที่ 4 ให้เป็นตราประจำมหาวิทยาลัย
	สีประจำมหาวิทยาลัย "สีแดงหมากสุก" เป็นสีประจำพระองค์ในพระบาทสมเด็จพระจอมเกล้าเจ้าอยู่หัว รัชกาลที่ 4 ที่มหาวิทยาลัยอัญเชิญมา เป็นสีประจำมหาวิทยาลัย
	ต้นไม้ประจำมหาวิทยาลัย "ต้นประดู่แดง" เป็นไม้เนื้อแข็งที่มีความแข็งแรงซึ่งแสดงถึงความแข็งแรงของมหาวิทยาลัย ดอกมีสีแดงเข้มเหมือนหมากสุก ซึ่งตรงกับสีประจำมหาวิทยาลัย และจะออกดอกในช่วงเดือนกุมภาพันธ์ ซึ่งตรงกับวันสถาปนามหาวิทยาลัย คือ วันที่ 19 กุมภาพันธ์ ของทุกปี

ปรัชญา ปณิธาน อัตลักษณ์ เอกลักษณ์

ปรัชญา	พัฒนาคน พัฒนาศาสตร์และเทคโนโลยี
ปณิธาน	มุ่งมั่นที่จะพัฒนาทรัพยากรมนุษย์ให้มีความเป็นเลิศทางวิชาการด้านวิทยาศาสตร์และเทคโนโลยี และวิชาการขั้นสูงที่เกี่ยวข้อง ให้มีความรู้คู่คุณธรรม เพื่อเป็นผู้พัฒนาและสร้างสรรค์เทคโนโลยีที่เหมาะสม อันก่อให้เกิดการพัฒนา เศรษฐกิจสังคมและสิ่งแวดล้อมที่ยั่งยืน
อัตลักษณ์	บัณฑิตที่คิดเป็น ทำเป็น
เอกลักษณ์	มจพ. คือมหาวิทยาลัยแห่งการสร้างสรรค์ประดิษฐ์กรรมสู่นวัตกรรม

🕒 วันที่ 19 กุมภาพันธ์ พ.ศ. 2502

กระทรวงศึกษาธิการ ได้จัดตั้ง **โรงเรียนเทคนิคพระนครเหนือ** โดยความร่วมมือระหว่างรัฐบาลไทยกับรัฐบาลสหพันธ์สาธารณรัฐเยอรมนี ซึ่งเป็นที่รู้จักกันทั่วไปในนาม **“เทคนิคไทย-เยอรมัน”**

🕒 วันที่ 19 กุมภาพันธ์ พ.ศ. 2507

โรงเรียนเทคนิคพระนครเหนือได้รับการยกฐานะขึ้นเป็น **“วิทยาลัยเทคนิคพระนครเหนือ”**

🕒 ปี พ.ศ. 2514

วิทยาลัยเทคนิคพระนครเหนือ ได้รวมกับวิทยาลัยเทคนิคธนบุรี และวิทยาลัยโทรคมนาคม นนทบุรี โดยได้รับพระราชทานนามจากพระบาทสมเด็จพระเจ้าอยู่หัวว่า **“สถาบันเทคโนโลยีพระจอมเกล้า”** โดยมีวิทยาลัยทั้งสามแห่งเป็นวิทยาเขต ซึ่งวิทยาลัยเทคนิคพระนครเหนือใช้ชื่อว่า **“สถาบันเทคโนโลยีพระจอมเกล้า วิทยาเขตพระนครเหนือ”**

🕒 วันที่ 19 กุมภาพันธ์ พ.ศ. 2529

สถาบันเทคโนโลยีพระจอมเกล้าแยกออกเป็นสถาบันอุดมศึกษา 3 แห่ง ได้แก่

- สถาบันเทคโนโลยีพระจอมเกล้าเจ้าคุณทหารลาดกระบัง
- สถาบันเทคโนโลยีพระจอมเกล้าธนบุรี
- สถาบันเทคโนโลยีพระจอมเกล้าพระนครเหนือ

🕒 ปี พ.ศ. 2538

สถาบันได้ขยายการศึกษาไปยังส่วนภูมิภาคที่จังหวัดปราจีนบุรี ในนามสถาบันเทคโนโลยีพระจอมเกล้าพระนครเหนือ ปราจีนบุรี

🕒 วันที่ 27 ธันวาคม พ.ศ. 2550

ได้รับการจัดตั้งเป็น มหาวิทยาลัยเทคโนโลยีพระจอมเกล้าพระนครเหนือ เป็นหน่วยงานในกำกับของรัฐ

🕒 วันที่ 29 กรกฎาคม พ.ศ. 2553

มหาวิทยาลัยเทคโนโลยีพระจอมเกล้าพระนครเหนือ ได้ลงนามข้อตกลงความร่วมมือทางวิชาการโครงการจัดตั้ง มหาวิทยาลัยเทคโนโลยีพระจอมเกล้าพระนครเหนือ วิทยาเขตระยอง กับจังหวัดระยอง

🕒 ปัจจุบัน

จัดการศึกษาตั้งแต่ระดับประกาศนียบัตรวิชาชีพ ปริญญาตรี ปริญญาโท และปริญญาเอก โดยมีหน่วยงานรับผิดชอบการจัดการศึกษาต่างๆ คือ

- | | |
|--------------------------------------|---|
| - คณะครุศาสตร์อุตสาหกรรม | - วิทยาลัยเทคโนโลยีอุตสาหกรรม |
| - คณะเทคโนโลยีและการจัดการอุตสาหกรรม | - คณะสถาปัตยกรรมและการออกแบบ |
| - คณะวิทยาศาสตร์ประยุกต์ | - คณะเทคโนโลยีสารสนเทศ |
| - คณะวิศวกรรมศาสตร์ | - คณะศิลปศาสตร์ประยุกต์ |
| - คณะอุตสาหกรรมเกษตร | - บัณฑิตวิทยาลัยวิศวกรรมศาสตร์นานาชาติสิรินธร ไทย-เยอรมัน |
| - คณะวิศวกรรมศาสตร์และเทคโนโลยี | - คณะวิทยาศาสตร์ พลังงานและสิ่งแวดล้อม |
| - คณะบริหารธุรกิจ | - วิทยาลัยนานาชาติ |
| - คณะพัฒนาธุรกิจและอุตสาหกรรม | - คณะบริหารธุรกิจและอุตสาหกรรมบริการ |

นอกจากนี้ยังมีบัณฑิตวิทยาลัยเป็นหน่วยงานกลางที่ดำเนินการบริหารจัดการ และประสานความร่วมมือจาก ภาควิชาและคณะ/วิทยาลัย ต่างๆ เพื่อก่อให้เกิดประโยชน์สูงสุดต่อการศึกษาระดับบัณฑิตศึกษา

5.2 นโยบายของมหาวิทยาลัยเทคโนโลยีพระจอมเกล้าพระนครเหนือ

ตลอดระยะเวลา 59 ปีที่ผ่านมา มหาวิทยาลัยได้พัฒนาการจัดการเรียนการสอนเพื่อผลิตผู้สำเร็จการศึกษาในระดับต่างๆ ออกไปรับใช้สังคมเป็นจำนวนมากตามที่ได้ตั้งปณิธานไว้ว่า มุ่งมั่นที่จะพัฒนาทรัพยากรมนุษย์ให้มีความเป็นเลิศทางวิชาการด้านวิทยาศาสตร์และเทคโนโลยีและวิชาการขั้นสูงที่เกี่ยวข้อง ให้มีความรู้คู่คุณธรรม เพื่อเป็นผู้พัฒนาและสร้างสรรค์เทคโนโลยีที่เหมาะสม อันก่อให้เกิดการพัฒนาเศรษฐกิจ สังคม และสิ่งแวดล้อมที่ยั่งยืน ขณะเดียวกันมหาวิทยาลัยได้นำเอาปรัชญาและวิธีการของเยอรมันที่มุ่งเน้นการปฏิบัติและสามารถกระทำจริงได้ เป็นต้นแบบและพัฒนาให้เหมาะสมกับสถานการณ์และสภาพแวดล้อมของประเทศ โดยได้เริ่มต้นผลิตช่างฝีมือยุคใหม่ที่ทันสมัยของประเทศ พัฒนาช่างที่มีความรู้ ทักษะ และประสบการณ์จริงที่ทำงานได้อย่างจริงจัง จนเป็นที่ยอมรับกันทั่วไปว่าผู้ที่จบจากมหาวิทยาลัยแห่งนี้สามารถทำงานได้ แก้ไขปัญหาได้ดีและมีฝีมือ แม้ว่าในปัจจุบันจะมีการขยายตัวและการเปลี่ยนแปลงทางด้านเทคโนโลยีอุตสาหกรรมของประเทศทำให้ความต้องการแรงงานทางด้านวิทยาศาสตร์และเทคโนโลยีมีมากขึ้น ซึ่งมหาวิทยาลัยได้ตระหนักถึงปัญหานี้มาโดยตลอด จึงมีเป้าหมายที่จะสนองตอบความต้องการกำลังคนทางด้านวิทยาศาสตร์และเทคโนโลยีในสาขาวิชาที่ขาดแคลน และจำเป็นต่อการพัฒนาเศรษฐกิจและอุตสาหกรรม อันจะเป็นปัจจัยสำคัญต่อการพัฒนาเศรษฐกิจและสังคมของประเทศในอนาคต และเป็นการขยายโอกาสทางการศึกษาในระดับอุดมศึกษาให้กว้างขวางมากขึ้น มหาวิทยาลัยจึงได้ร่วมมือกับสภาอุตสาหกรรมแห่งประเทศไทย สมาคมวิชาชีพ นิคมอุตสาหกรรม เขตอุตสาหกรรม บริษัท โรงงานอุตสาหกรรม วิทยาลัย และโรงเรียนอาชีวศึกษาต่างๆ ในการจัด Cooperative Education และ Training ทั้งนี้เพื่อเป็นการขยายฐานการพัฒนากำลังคนในการพัฒนาอุตสาหกรรม ตลอดจนจนเพื่อเป็นการผลิตกำลังคนทางด้านวิทยาศาสตร์และเทคโนโลยีที่มีคุณสมบัติความเชี่ยวชาญ และชำนาญการที่จะเป็นผู้สร้างเทคโนโลยีให้แก่ประเทศ

ในปัจจุบันมหาวิทยาลัยเทคโนโลยีพระจอมเกล้าพระนครเหนือ ได้จัดการศึกษาตั้งแต่ระดับประกาศนียบัตรวิชาชีพ ปริญญาตรี ปริญญาโท และปริญญาเอก โดยมีหน่วยงานรับผิดชอบการจัดการศึกษาต่างๆ จำนวน 183 หลักสูตร ดังนี้

หลักสูตรมหาวิทยาลัยเทคโนโลยีพระจอมเกล้าพระนครเหนือ ที่เปิดสอนในภาคการศึกษาที่ 1/2561
Study Programs in King Mongkut's University of Technology North Bangkok 1/2018

หน่วยงาน / Faculty	ระดับ / Level												รวม / Total
	ปวช. Voc. Cert.	ปริญญาตรี / Bachelor					ปริญญาโท / Master			ปริญญาเอก / Doctor			
		ภาษา ไทย	เสริม ทักษะ	สอง ภาษา	ภาษา อังกฤษ	นานาชาติ	ภาษา ไทย	ภาษา อังกฤษ	นานาชาติ	ภาษา ไทย	ภาษา อังกฤษ	นานาชาติ	
คณะวิศวกรรมศาสตร์ / Faculty of Engineering	-	9	4	-	2	3	12	1	-	7	-	-	38
คณะครุศาสตร์อุตสาหกรรม / Faculty of Technical Education	-	6	-	-	-	-	8	-	-	7	1	-	22
วิทยาลัยเทคโนโลยีอุตสาหกรรม / College of Industrial Technology	3	19	-	-	-	-	10	-	-	1	-	-	33
คณะวิทยาศาสตร์ประยุกต์ / Faculty of Applied Science	-	13	1	1	-	-	11	-	-	5	1	-	32
คณะอุตสาหกรรมเกษตร / Faculty of Agro-Industry	-	3	-	-	-	-	-	-	-	-	-	-	3
คณะเทคโนโลยีและการจัดการอุตสาหกรรม / Faculty of Industrial Technology and Management	-	7	-	-	-	-	1	-	-	-	-	-	8
คณะเทคโนโลยีสารสนเทศ / Faculty of Information Technology	-	-	-	-	-	-	3	-	1	2	-	1	7
คณะศิลปศาสตร์ประยุกต์ / Faculty of Applied Arts	-	-	-	-	-	-	2	1	-	1	-	-	4
บัณฑิตวิทยาลัยวิศวกรรมศาสตร์นานาชาติสิรินธรไทย-เยอรมัน / The Sirindhorn International Thai-German Graduate School of Engineering	-	-	-	-	-	-	-	-	4	-	-	4	8
คณะสถาปัตยกรรมและการออกแบบ / Faculty of Architecture and Design	-	5	-	-	-	-	1	-	-	-	-	-	6
คณะวิศวกรรมศาสตร์และเทคโนโลยี / Faculty of Engineering and Technology	-	5	-	-	-	-	-	-	-	-	-	-	5
คณะวิทยาศาสตร์ พลังงานและสิ่งแวดล้อม / Faculty of Science, Energy and Environment	-	2	-	-	-	-	2	-	-	-	-	-	4
คณะบริหารธุรกิจ / Faculty of Business Administration	-	3	-	-	-	-	1	-	-	1	-	-	5
วิทยาลัยนานาชาติ / International College	-	-	-	-	-	1	-	-	-	-	-	-	1
คณะพัฒนาธุรกิจและอุตสาหกรรม / Faculty of Business and Industrial Development	-	-	2	-	-	-	1	-	-	1	-	-	4
คณะบริหารธุรกิจและอุตสาหกรรมบริการ / Faculty of Business Administration and Service Industry	-	2	-	-	-	-	1	-	-	-	-	-	3
รวม / Total	3	74	7	1	2	4	53	2	5	25	2	5	183
รวมทั้งสิ้น / Overall	3	88					60			32			
กาญจนาภิเษกวิทยาลัย ช่างทองหลวง สถาบันสมทบ มจพ. / Golden Jubilee Royal Goldsmith College, Associate Institution of KMUTNB	-	1					-			-			1

5.3 ทูนาการศึกษา

มหาวิทยาลัยเทคโนโลยีพระจอมเกล้าพระนครเหนือ ได้ตระหนักและให้ความสำคัญเกี่ยวกับเรื่องทุนการศึกษา เพื่อส่งเสริม/สนับสนุนให้นักศึกษาของมหาวิทยาลัยทุกคนได้มีโอกาสศึกษาเล่าเรียนโดยเท่าเทียมกัน รวมทั้งเพื่อเป็นการเปิดโอกาสทางการศึกษาให้แก่เยาวชนของชาติในอนาคต ซึ่งกองกิจการนักศึกษา โดยกลุ่มงานสวัสดิการนักศึกษา เป็นหน่วยงานกลางในการทำหน้าที่ประสานงาน ในการดำเนินงานเกี่ยวกับทุนการศึกษาแก่นักศึกษา มีทุนการศึกษาที่มหาวิทยาลัย ดำเนินการจัดสรรภายในมหาวิทยาลัย และทุนการศึกษาภายนอกมหาวิทยาลัย รวมถึงดำเนินงานตามนโยบายรัฐบาล ในเรื่องกองทุนเงินให้กู้ยืมเพื่อการศึกษา (กยศ.) และกองทุนเงินให้กู้ยืมที่ผูกกับรายได้ในอนาคต (กรอ.) และทุนการศึกษา อื่นๆ ที่เกี่ยวข้อง โดยสรุปรายละเอียดได้ดังนี้ ดังนี้

1. ทุนการศึกษาภายในมหาวิทยาลัย

- 1.1 ทุนอุดหนุนการศึกษา นักศึกษาที่ขาดแคลนทุนทรัพย์ (ประเภทยกเว้นค่าหน่วยกิต)
- 1.2 ทุนอุดหนุนวิชาการ (โครงการสมทบพิเศษ)
- 1.3 ทุนการศึกษาจากเงินพัฒนาวิชาการ (โครงการปกติ) มี 4 ประเภท คือ
 - 1.3.1 ทุนเรียนดี
 - 1.3.2 ทุนขาดแคลน
 - 1.3.3 ทุนผู้มีความสามารถดีเด่น (อาทิ ด้านกีฬา ศิลปวัฒนธรรม)
 - 1.3.4 ทุนการศึกษาอื่นๆ ที่คณะกรรมการกำหนด
- 1.4 ทุนช่วยเหลือฉุกเฉินเพื่อการศึกษา กรณีต่าง ๆ

2. ทุนการศึกษาที่ได้รับการสนับสนุนจากหน่วยงานภายนอก

มหาวิทยาลัย ได้รับการสนับสนุนด้านทุนการศึกษาส่วนหนึ่งจากหน่วยงานภายนอกมหาวิทยาลัยเป็นประจำทุกปี ทั้งที่เป็นทุนการศึกษาต่อเนื่องและทุนการศึกษาที่เพิ่มใหม่ในแต่ละปีการศึกษา ซึ่งแหล่งทุนใหญ่มาจาก 2 แหล่งทุน คือ

2.1 มูลนิธิ บริษัท กองทุนฯ ต่างๆ ศิษย์เก่า และผู้มีจิตศรัทธาที่ประสงค์จะสนับสนุนทุนการศึกษาให้แก่ นักศึกษา ตามคุณสมบัติที่แตกต่างกันไปของแต่ละประเภททุน ในแต่ละปีการศึกษามี มูลนิธิ บริษัท กองทุนต่างๆ ศิษย์เก่า และผู้มีจิตศรัทธา ให้การสนับสนุนทุนการศึกษาแก่นักศึกษาของมหาวิทยาลัย จำนวนประมาณ 36 แหล่งทุน มูลค่าทุนการศึกษาประมาณ 2,414,200 บาท

2.2 หน่วยงานของรัฐ ซึ่งมหาวิทยาลัยได้รับการจัดสรรทุนตามนโยบายของรัฐ ในโครงการต่างๆ เช่น ทุนการศึกษาเยาวชนในเขตพัฒนาพิเศษเฉพาะกิจจังหวัดชายแดนภาคใต้ (เริ่มปีการศึกษา 2550) ทุนการศึกษา เฉลิมราชกุมารี (เริ่มปีการศึกษา 2550) ทุนการศึกษาในพระราชานุเคราะห์ (ทุนต่อเนื่อง) เป็นต้น

3. กองทุนเงินให้กู้ยืมเพื่อการศึกษา (กยศ.)

มหาวิทยาลัยดำเนินการตามนโยบายรัฐ ในการสนับสนุนให้นักศึกษาที่ขาดแคลนทุนทรัพย์ ที่ประสงค์จะขอรับเงินทุนการศึกษาประเภทที่ต้องชำระคืนใน โครงการ “กองทุนเงินให้กู้ยืมเพื่อการศึกษา” (กยศ.) มาตั้งแต่ปีการศึกษา 2539 จนถึงปัจจุบัน ซึ่งข้อมูลตั้งแต่ปี 2539-2550 มีนักศึกษาอยู่ในโครงการทั้งสิ้น 45,084 สัญญา มูลค่าเงินทุนฯ กว่า 3,070,863,246.บาท ซึ่งตั้งแต่ปีการศึกษา 2551 เป็นต้นไป การกู้ยืมเงินฯ นักศึกษาจะต้องดำเนินการกู้ยืมผ่านระบบ e-studentloan ทั้งหมด

4. กองทุนเงินให้กู้ยืมเพื่อการศึกษาที่ผูกกับรายได้ในอนาคต (กรอ.)

เริ่มดำเนินการในปีการศึกษา 2549 และในปีการศึกษา 2550 รัฐบาลได้ประกาศยกเลิกกองทุน กรอ. และนำกลับมาใช้ใหม่ในปีการศึกษา 2551 ซึ่งมีจำนวนนักศึกษากู้ยืมฯ โครงการ กรอ. ทั้งสิ้น 5,906 สัญญา มูลค่าเงินทุนฯ กว่า 106,737,380 บาท

สอบถามข้อมูลโดยตรง เรื่อง กยศ. และ กรอ. ที่

กองทุนเงินให้กู้ยืมเพื่อการศึกษา (กยศ.) เลขที่ 89 อาคารเอไอเอส แคปปิตอล เซ็นเตอร์ ชั้น 5-6 ถนนรัชดาภิเษก แขวงดินแดง เขตดินแดง กรุงเทพฯ 10400 โทร 0-2016-4888 www.studentloan.or.th

สอบถามข้อมูลโดยตรง เรื่อง การจัดบริการต่างๆ การจัดโครงการพัฒนานักศึกษา ด้านทุนการศึกษาภายใน ภายนอกมหาวิทยาลัย ที่

☞ มจพ. กรุงเทพมหานคร (ชั้น 4 อาคาร 40 ปี มจพ.)

โทร. 02 -5552000 ต่อ 1150, 1161 หรือ โทร. 084 -1583958

เวลาทำการ วันจันทร์ ถึงวันศุกร์ 08.30 - 16.00 น. และวันเสาร์ 09.00 - 16.00 น.

☞ มจพ. ปราจีนบุรี (กลุ่มงานกิจการนักศึกษา มจพ. ปราจีนบุรี ชั้น 1 อาคารบริหาร)

พี่ยอด 081-4844735

พี่แดง 089-8888045

☞ มจพ. ระยอง (อาคารเรียนรวม ชั้น 3 ห้อง 3 - 10)

พี่ไอ้ 081-5899390

5.4 อัตราค่าบำรุงการศึกษาและค่าธรรมเนียม

ผู้สอบคัดเลือกได้ต้องชำระค่าบำรุงการศึกษาและค่าธรรมเนียมต่างๆ ให้มหาวิทยาลัยในวันที่กำหนดไว้ท้ายประกาศ
ผู้สอบคัดเลือกได้ เพื่อขึ้นทะเบียนเป็นนักศึกษาของมหาวิทยาลัย

ลำดับที่	รายการ	จำนวนเงิน (บาท)	
		ปวช.*	ปริญญาตรี
1.	ค่าขึ้นทะเบียนเป็นนักศึกษาใหม่	1,000	1,000
2.	ค่าประกันทรัพย์สินเสียหาย	1,000	1,000
3.	ค่าบัตรประจำตัวนักศึกษา ฉบับละ	200	200
4.	ค่าประกันอุบัติเหตุ ปีละ (เริ่มมีผลคุ้มครองวันที่ 1 มิถุนายน)	250	250
5.	ค่าบำรุงการศึกษาที่เรียกเก็บจากนักศึกษาภาคการศึกษาปกติ		
	● นักศึกษาโครงการปกติ ภาคการศึกษาละ	18,000	19,000
	● คณะสถาปัตยกรรมและการออกแบบ สาขาวิชาออกแบบผลิตภัณฑ์นวัตกรรมเซรามิกส์/ สาขาวิชาการจัดการงานออกแบบภายในและพัฒนารูปร่าง ภาคการศึกษาละ	-	22,000
	● คณะสถาปัตยกรรมและการออกแบบ สาขาวิชาออกแบบภายใน/สาขาวิชาศิลปะประยุกต์ และออกแบบผลิตภัณฑ์/สาขาวิชาสถาปัตยกรรม ภาคการศึกษาละ	-	28,000
	● คณะวิศวกรรมศาสตร์ หลักสูตรนานาชาติ ภาคการศึกษาละ		80,000
	● คณะวิศวกรรมศาสตร์ หลักสูตรภาษาอังกฤษ ภาคการศึกษาละ		60,000
	● คณะวิศวกรรมศาสตร์ สาขาวิชาวิศวกรรมเคมี/สาขาวิชาวิศวกรรมวัสดุ/สาขาวิชา วิศวกรรมอุตสาหการ/สาขาวิชาวิศวกรรมการผลิต (จัดการเรียนการสอนรูปแบบเสริม ทักษะภาษาอังกฤษ) ภาคการศึกษาละ	-	25,000
	● คณะครุศาสตร์อุตสาหกรรม สาขาวิชาวิศวกรรมโยธาและการศึกษา (จัดการเรียนการสอน รูปแบบเสริมทักษะภาษาอังกฤษ) ภาคการศึกษาละ	-	25,000
	● คณะวิทยาศาสตร์ประยุกต์ หลักสูตรสองภาษา ภาคการศึกษาละ	-	45,000
	● คณะวิทยาศาสตร์ประยุกต์ สาขาวิชาวิทยาศาสตร์ข้อมูลและวิเคราะห์เชิงสถิติ (จัดการ เรียนการสอนรูปแบบเสริมทักษะภาษาอังกฤษ) ภาคการศึกษาละ	-	25,000
	● คณะพัฒนารูปร่างและอุตสาหกรรม (จัดการเรียนการสอนรูปแบบสหกิจศึกษาและเสริม ทักษะภาษาอังกฤษในระหว่างการศึกษาไม่น้อยกว่าร้อยละ 20 ของจำนวนหน่วยกิตรวม ตลอดหลักสูตร) ภาคการศึกษาละ	-	25,000 (4 ปี) 27,000 (เทียบโอน 2 ปี) 29,000 (เทียบโอน 2 ปี/ มี ประสบการณ์ในการทำงาน)
	● คณะเทคโนโลยีและการจัดการอุตสาหกรรม สาขาวิชาวิศวกรรมสารสนเทศและเครือข่าย/ สาขาวิชาเทคโนโลยีเครื่องกลและกระบวนการผลิต (จัดการเรียนการสอนรูปแบบเสริม ทักษะภาษาอังกฤษ) ภาคการศึกษาละ	-	25,000
	● นักศึกษาโครงการสมทบพิเศษ ภาคการศึกษาละ	-	29,000
	● นักศึกษาโครงการพิเศษ (English Program) ภาคการศึกษาละ	55,000	-

หมายเหตุ * หลักสูตร ปวช. (เตรียมวิศวกรรมศาสตร์) โรงเรียนเตรียมวิศวกรรมศาสตร์ วิทยาลัยเทคโนโลยีอุตสาหกรรม มหาวิทยาลัยเทคโนโลยีพระจอมเกล้าพระนครเหนือ เป็นหลักสูตรพิเศษที่ผลิตนักศึกษาเพื่อเตรียมตัวเข้าศึกษาในระดับอุดมศึกษาด้านวิศวกรรมศาสตร์ วิทยาศาสตร์และเทคโนโลยี ไม่ได้รับงบประมาณสนับสนุนจากรัฐบาล ไม่ใช่เป็นหลักสูตรการศึกษาพื้นฐานที่เรียนฟรี ผู้เข้าเรียนจะต้องเสียค่าใช้จ่ายตามระเบียบ ของมหาวิทยาลัยเทคโนโลยีพระจอมเกล้าพระนครเหนือ

- นักศึกษาทุกคนจะต้องชำระค่าธรรมเนียม (วัน เวลา สถานที่และค่าใช้จ่ายจะแจ้งให้ทราบภายหลัง)

- อัตราค่าบำรุงการศึกษาและค่าธรรมเนียมต่างๆ อาจมีการเปลี่ยนแปลง โปรดดูประกาศของมหาวิทยาลัย

กรณีผู้ผ่านการคัดเลือกไม่มาทำการขึ้นทะเบียนเป็นนักศึกษภายในระยะเวลาที่กำหนด หรือประสงค์จะสละสิทธิ์ไม่เข้าศึกษา เงินค่าธรรมเนียมและค่าบำรุงศึกษาค่าลงทะเบียนวิชาเรียนและค่าธรรมเนียมอื่นๆ ที่ได้ชำระไว้ จะตกเป็นเงินรายได้ของมหาวิทยาลัย เว้นแต่กรณีผู้ผ่านการคัดเลือกไม่สำเร็จการศึกษาจากสถาบันการศึกษาเดิม ซึ่งทำให้ไม่สามารถขึ้นทะเบียนเป็นนักศึกษาได้ มหาวิทยาลัยจะพิจารณาคืนเงินที่ชำระไว้เป็นกรณีไป